



**PARTS
CATALOGUE
CATALOGO
DE REPUESTOS**

XJ900P (5JD3) MEXICO,SOUTH AFRICA



1E5JD-200S1

()

XJ900P
PARTS CATALOGUE
©2005 by Yamaha Motor Co., Ltd.
1st edition, October 2005
All rights reserved.
Any reprinting or unauthorized use
without the written permission of
Yamaha Motor Co., Ltd.
is expressly prohibited.
Printed in Japan.

XJ900P
CATALOGO DE REPUESTOS
©2005 por Yamaha Motor Co., Ltd.
1ª edición, octubre 2005
Todos los derechos reservados.
Toda reproducción o uso no autorizado
sin el consentimiento escrito de
Yamaha Motor Co., Ltd.
quedan expresamente prohibidos
Impreso en Japón.

FOREWORD

This Parts Catalogue is related to the parts for the model(s) on the cover page. When you are ordering replacement parts, please refer to this Parts Catalogue and quote both part numbers and part names correctly.

1. Modifications or additions which have been made after the issue of the Parts Catalogue will be announced in the Parts News.

It is advisable that you make the necessary corrections to the Parts Catalogue according to the Parts News.

2. Abbreviations

The following abbreviations are used in this Parts Catalogue.

“UR” Use specified parts number.

“UN” Use as many as needed.

“AP” Alternate Parts

“LM” Locally Made (Parts need to be ordered locally)

“F#” Frame No. (Applicable machine No.)

“O/S” Over Size

3. The number of components for assembly

- Parts, which are to be supplied in an assembly, are listed with a dot (.) in front of the part name as shown below.
- The numeral appearing to the right of each component part indicates the quantity of parts for each assembly unit.

PART NO.	DESCRIPTION	Q'TY	REMARKS
2F5-83310-60	FRONT FLASHER LIGHT ASSY	2	
115-83311-60	.BULB (6V-18W)	1	

4. Applicable colours of graphics are represented in the “REMARKS” as shown below.

PART NO.	DESCRIPTION	Q'TY	REMARKS
2N4-24110-00-X5	FUEL TANK COMP.	2	MXR
3J1-24240-10	.GRAPHIC, FUEL TANK	1	FOR MXR

5. Note that the illustrations for reference in finding parts numbers are not to be used for assembling. When assembling, please use the applicable service manual.

6. The asterisk (*) before a reference number indicates modified items after the first edition.

PROLOGO

Este catálogo de repuestos corresponde a las piezas para el o los modelos que figuran en la página de portada. Al formular el pedido de repuestos, se ruega citar este catálogo y especificar correctamente el número y el nombre de las piezas.

1. Las modificaciones y agregados que se hayan realizado después de la edición de este Catálogo de Repuestos, serán anunciados en las Informaciones de Recambios. Es recomendable que se hagan las correcciones necesarias en el Catálogo de Repuestos de acuerdo con las Informaciones de Recambios.

2. Abreviaciones

En este. Catálogo de Repuestos se emplean las siguientes abreviaciones.

“UR” Usar el número de partes especificado

“UN” Usar la cantidad necesaria

“AP” Piezas sustitutivas

“LM” Fabricación local (Hay que pedir los repuestos en las cercanías)

“F#” N° de bastidor (N° aplicable a la máquina)

“O/S” Sobredimensionado

3. La cantidad de componentes para el montaje

- Los componentes, suministrados como conjunto, se describen con un punto (.) que precede al nombre del parte como se indica a continuación.
- La numeración que aparece a la derecha de cada descripción indica la cantidad de partes por cada unidad de conjunto.

CODIGO N°	DESCRIPCION	CANT.	OBSERVACIONES
2F5-83310-60	ENSAMBLAJE DE LA LUZ	2	
115-83311-60	.BOMBILLA (6V-18W)	1	

4. Los colores de los componentes se indican como sigue en la columna de “OBSERVACIONES”.

CODIGO N°	DESCRIPCION	CANT.	OBSERVACIONES
2N4-24110-00-X5	COMP. DEL TANQUE	2	MXR
3J1-24240-10	.GRAFICO, DEL TANQUE	1	PARA MXR

5. Debe tenerse en cuenta que las ilustraciones sirven como guía para la búsqueda de los números de partes y no deben usarse para el montaje. Durante el montaje, se recomienda usar el manual de taller correspondiente.

6. EL asterisco (*) antes del número de referencia indica los elementos modificados después de la primera edición.

FOREWORD

7. Applicable Serial No.

Engine Serial No.

Frame Serial No.

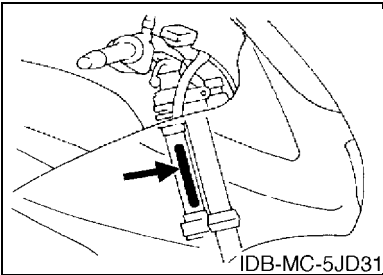
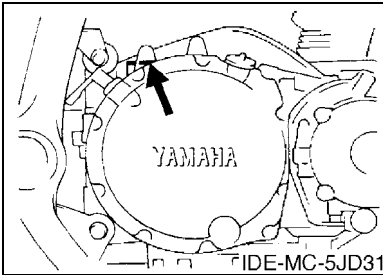

8. Applicable Colour Code (The (*) mark shows Model colour.)

Abbreviation	Colour Name	Colour Code
CIS	CIRCUIT SILVER	00WN
LGM1	LIGHT GRAY METALLIC 1	0120
RW(*)	RADICAL WHITE	00UJ
SMX(*)	BLACK METALLIC X	0903
YB	YAMAHA BLACK	0033

PROLOGO

7. Números de serie

Nº de Serie del motor

Nº de Serie del bastidor

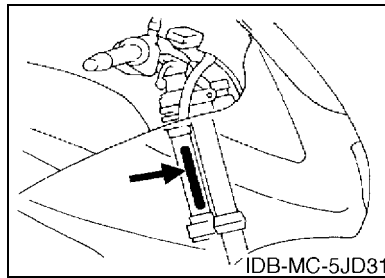
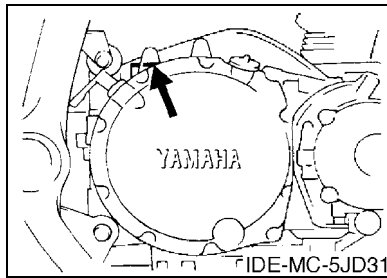

8. Códigos de color aplicables (El símbolo (*) muestra el color de modelo.)

Abreviatura	Nombre de color	Código de color
CIS	CIRCUIT SILVER	00WN
LGM1	LIGHT GRAY METALLIC 1	0120
RW(*)	RADICAL WHITE	00UJ
SMX(*)	BLACK METALLIC X	0903
YB	YAMAHA BLACK	0033

CONTENTS

ENGINE

CYLINDER HEAD	1
CYLINDER	2
CRANKSHAFT & PISTON	3
VALVE	4
CAMSHAFT & CHAIN	6
OIL PUMP	7
OIL COOLER	8
OIL CLEANER	10
INTAKE	11
AIR INDUCTION SYSTEM	12
CARBURETOR	14
EXHAUST	17
CRANKCASE	18
CRANKCASE COVER 1	20
STARTER	22
CLUTCH	23
TRANSMISSION	25
MIDDLE DRIVE GEAR	27
SHIFT CAM & FORK	28
SHIFT SHAFT	29

CHASSIS

FRAME	30
FENDER	31
SIDE COVER	33
REAR ARM & SUSPENSION	34
DRIVE SHAFT	36
STEERING	38
FRONT FORK	39
FUEL TANK	41
SEAT	43
FRONT WHEEL	44
FRONT BRAKE CALIPER	45
REAR WHEEL	46
REAR BRAKE CALIPER	47
STEERING HANDLE & CABLE	48
FRONT MASTER CYLINDER	49
STAND & FOOTREST	51
REAR MASTER CYLINDER	53
COWLING 1	55
GUARD & SIDE BAG	57

GENERATOR	58
PICK UP COIL & GOVERNOR	59
STARTING MOTOR	60
FLASHER LIGHT	61
METER	62
HEADLIGHT	64
TAILLIGHT	65
HANDLE SWITCH & LEVER	66
ELECTRICAL 1	67
ELECTRICAL 2	68
ALTERNATE 1 FOR CHASSIS	70
ALTERNATE 2 FOR CHASSIS	72

INDEX

NUMERICAL INDEX	73
-----------------------	----

CONTENIDO

MOTOR

CULATA DE CILINDRO	1
CILINDRO	2
CIGUENAL & PISTON	3
VALVULA	4
ARBOL DE LEVAS & CADENA	6
BOMBA DE ACEITE	7
ENFRIADOR DE AIRE	8
FILTRO ACEITE	10
ADMISION	11
SYSTEMA DE INDUCCION DE AIRE	12
CARBURADOR	14
DESCARGA	17
CARTER	18
CUBIERTA DE CARTER 1	20
ARRANQUE	22
EMBRAGUE	23
TRANSMISION	25
ENGRANJE MEDIO DE TRACCION	27
LEVA DE CAMBIO & HORQUILLA	28
EJE DE CAMBIO & PEDAL	29

SHASIS

CUADRO	30
GUARDABARRO	31
CUBIERTA LATERAL	33
BRAZO TRASERO & SUSPENSION	34
EJE DE TRACCION	36
DIRECCION	38
HORQUILLA DELANTERA	39
DEPOSITO DE COMBUSTIBLE	41
ASIENTO	43
RUEDA DELANTERA	44
CALIBRE FRENO DELANTERA	45
RUEDA TRASERA	46
CALIBRE FRENO TRASERA	47
MANILLAR & CABLE	48
CILINDRO MAESTRO DELANTERO	49
SOPORTE & APOYAPIE	51
CILINDRO MAESTRO TRASERO	53
BOVEDA 1	55
DEFENSA & BOLSA LATERAL	57

GENERADOR	58
RECOGEDOR & COMANDO	59
MOTOR DE ARRANQUE	60
LUZ DE DESTELLADOR	61
MEDIDOR	62
FARO DELANTERO	64
LUZ DE COLA	65
INTERRUPTOR DE MANILLAR&PALANC	66
EQUIPO ELECTRICO 1	67
EQUIPO ELECTRICO 2	68
OPCIONAL 1 CHASIS	70
OPCIONAL 2 CHASIS	72

INDICE

INDICE NUMERICO	73
-----------------------	----

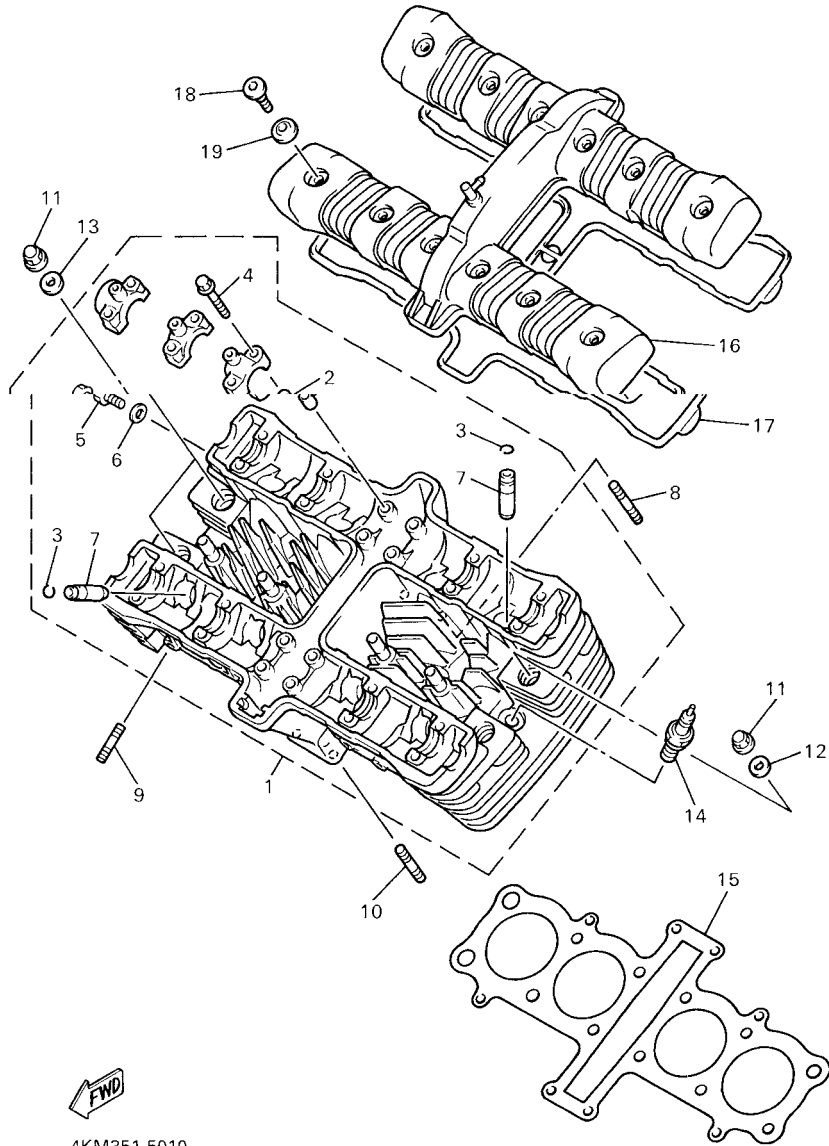

4KM351-5010

FIG. 1 CYLINDER HEAD

CULATA DE CILINDRO

REF. NO.	PART NO. CODIGO Nº	DESCRIPTION DESCRIPCION	QTY	REMARKS OBSERVACIONES
1	4KM-11101-00	CYLINDER HEAD ASSY CULATA DE CILINDRO COMPLETA	1	
2	91808-16023	.PIN, DOWEL .PASADOR DE CLAVIJA	16	
3	93440-12117	.CIRCLIP .SEGURO	8	
4	90105-06153	.BOLT, FLANGE .TORNILLO	24	
5	90153-06029	.SCREW, HEXAGON .TORNILLO HEXAGONAL	1	
6	90430-06014	.GASKET .JUNTA	1	
7	26H-11133-10	.GUIDE, VALVE 1 .GUIA DE VALVULA 1	8	
8	95617-06625	BOLT, STUD PERNO DE PUNTAL	2	
9	90116-08595	BOLT, STUD ESPARRAGO	8	
10	95617-06630	BOLT, STUD PERNO DE PUNTAL	2	
11	90176-10075	NUT, CROWN TUERCA CORONA	12	
12	90201-11597	WASHER, PLATE ARANDELA PLANA	10	
13	90201-10128	WASHER, PLATE ARANDELA PLANA	2	
14	94701-00241	PLUG, SPARK (NGK DPR8EA-9) BUJIA (NGK DPR8EA-9)	4	UR
	94701-00242	PLUG, SPARK (ND X24EPR-U9) BUJIA (ND X24EPR-U9)	4	UR
15	4KM-11181-00	GASKET, CYLINDER HEAD 1 JUNTA, DE CULATA 1	1	
16	4KM-11190-00	COVER, CYLINDER HEAD 1 TAPA CULATA DE CILINDRO 1	1	
17	4KM-11193-10	GASKET, HEAD COVER 1 EMPAQUE	1	
18	90109-066F0	BOLT PERNO	12	
19	4KM-1111G-00	RUBBER, MOUNT 1 CASQUILLO DE GOMA	12	

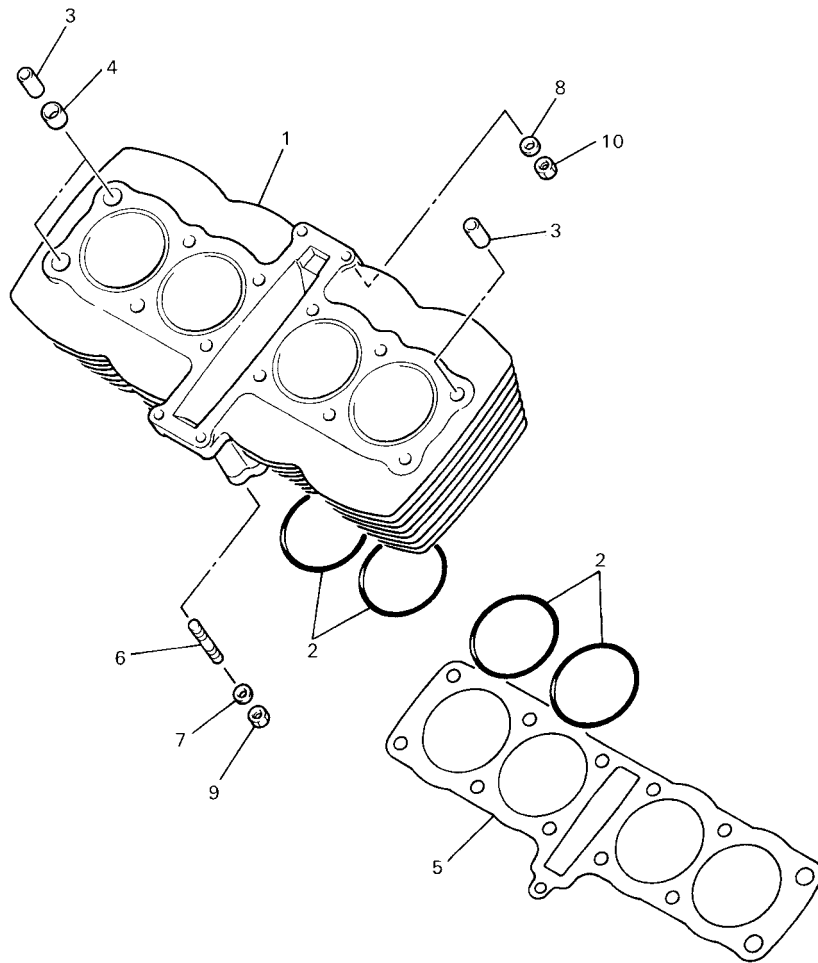

4KM351-5020

FIG. 2 CYLINDER

CILINDRO

REF. NO.	PART NO. CODIGO Nº	DESCRIPTION DESCRIPCION	5/JD3				REMARKS OBSERVACIONES
1	4KM-11310-00	CYLINDER CILINDRO	1				
2	93210-72300	O-RING ANILLO O	4				
3	99530-14016	PIN, DOWEL PASADOR, DE ESPIGA	4				
4	90430-14240	GASKET JUNTA	2				
5	4KM-11351-00	GASKET, CYLINDER JUNTA, DE CILINDRO	1				
6	95627-08335	BOLT, STUD PERNO DE PUNTAL	1				
7	90201-08382	WASHER, PLATE ARANDELA PLANA	1				
8	92903-06600	WASHER, PLATE RONDANA SENCILLA	2				
9	95317-08600	NUT TUERCA	1				
10	95314-06600	NUT TUERCA	2				

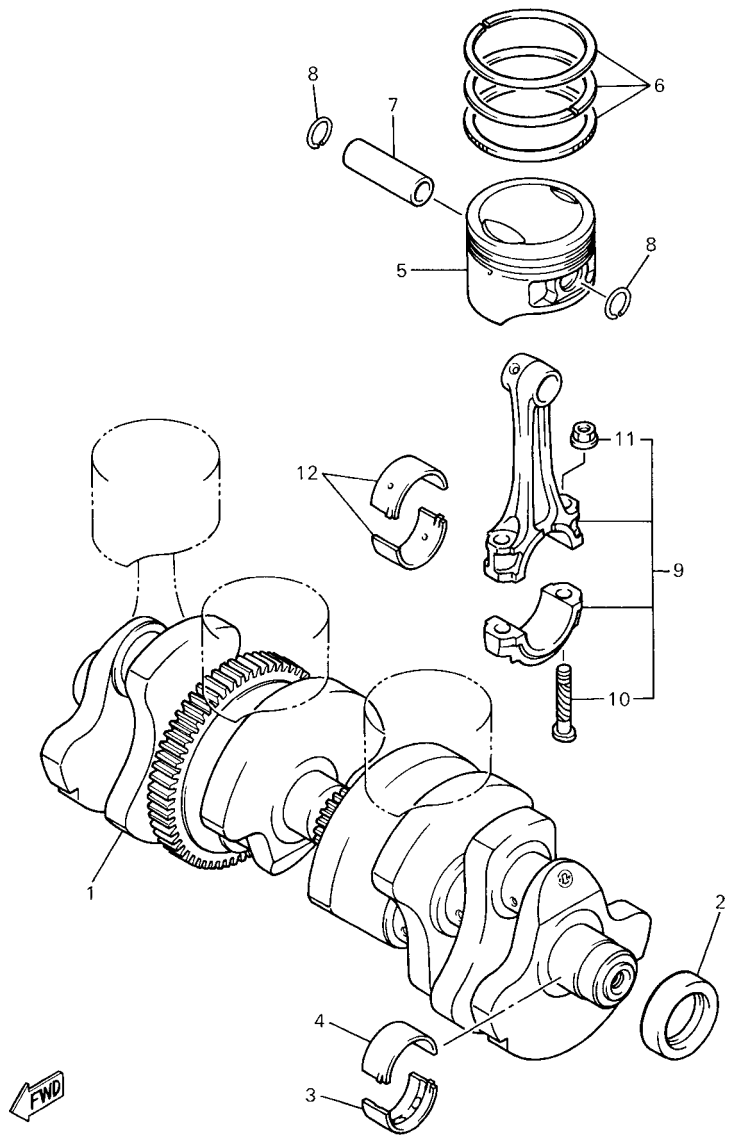

FWD
4KM351-5030

FIG. 3 CRANKSHAFT & PISTON CIGUENAL & PISTON

REF. NO.	PART NO. CODIGO Nº	DESCRIPTION DESCRIPCION	S/D3			REMARKS OBSERVACIONES
1	4KM-11411-00	CRANKSHAFT CIGUENAL	1			
2	93101-32088	OIL SEAL SELLO ACEITE	1			
3	4KM-11416-00	PLANE BEARING, CRANKSHAFT 1 COJINETE PLANO 1	5			UR BLUE UR AZUL
	4KM-11416-10	PLANE BEARING, CRANKSHAFT 1 COJINETE PLANO 1	5			UR BLACK UR NEGRO
	4KM-11416-20	PLANE BEARING, CRANKSHAFT 1 COJINETE PLANO 1	5			UR BROWN UR MARRON
	4KM-11416-30	PLANE BEARING, CRANKSHAFT 1 COJINETE PLANO 1	5			UR GREEN UR VERDE
	4KM-11416-40	PLANE BEARING, CRANKSHAFT 1 COJINETE PLANO 1	5			UR YELLOW UR AMARILLO
4	4KM-11418-00	PLANE BEARING, CRANKSHAFT 3 COJINETE PLANO 3	5			UR BLUE UR AZUL
	4KM-11418-10	PLANE BEARING, CRANKSHAFT 3 COJINETE PLANO 3	5			UR BLACK UR NEGRO
	4KM-11418-20	PLANE BEARING, CRANKSHAFT 3 COJINETE PLANO 3	5			UR BROWN UR MARRON
	4KM-11418-30	PLANE BEARING, CRANKSHAFT 3 COJINETE PLANO 3	5			UR GREEN UR VERDE
	4KM-11418-40	PLANE BEARING, CRANKSHAFT 3 COJINETE PLANO 3	5			UR YELLOW UR AMARILLO
5	4KM-11631-00-A0	PISTON (STD) PISTON (NORMA)	4			UR UR
	4KM-11636-00	PISTON (0.50MM O/S) PISTON (0.50MM O/S)	4			AP AP
	4KM-11638-00	PISTON (1.00MM O/S) PISTON (1.00MM O/S)	4			AP AP
6	4KM-11603-00	PISTON RING SET (STD) JUEGO DE ANILLOS (NORMA)	4			UR UR
	4KM-11605-00	PISTON RING SET (0.50MM O/S) JUEGO DE ANILLOS (0.50MM O/S)	4			AP AP
	4KM-11607-00	PISTON RING SET (1.00MM O/S) JUEGO DE ANILLOS (1.00MM O/S)	4			AP AP
7	58L-11633-00	PIN, PISTON PASADOR, PISTON	4			
8	93450-17044	CIRCLIP SEGURO	8			
9	4KM-11650-00	CONNECTING ROD ASSY BIELA COMPLETA	4			
10	12R-11654-00	.BOLT, CONNECTING ROD .TORNILLO DE BIELA	2			
11	90179-08327	.NUT .TUERCA	2			
12	31A-11656-00	PLANE BEARING, CONNECTING ROD COJINETE PLANO	8			UR BLUE UR AZUL
	31A-11656-10	PLANE BEARING, CONNECTING ROD COJINETE PLANO	8			UR BLACK UR NEGRO
	31A-11656-20	PLANE BEARING, CONNECTING ROD COJINETE PLANO	8			UR BROWN UR CASTANO
	31A-11656-30	PLANE BEARING, CONNECTING ROD COJINETE PLANO	8			UR GREEN UR VERDE

FIG. 4 VALVE

VALVULA

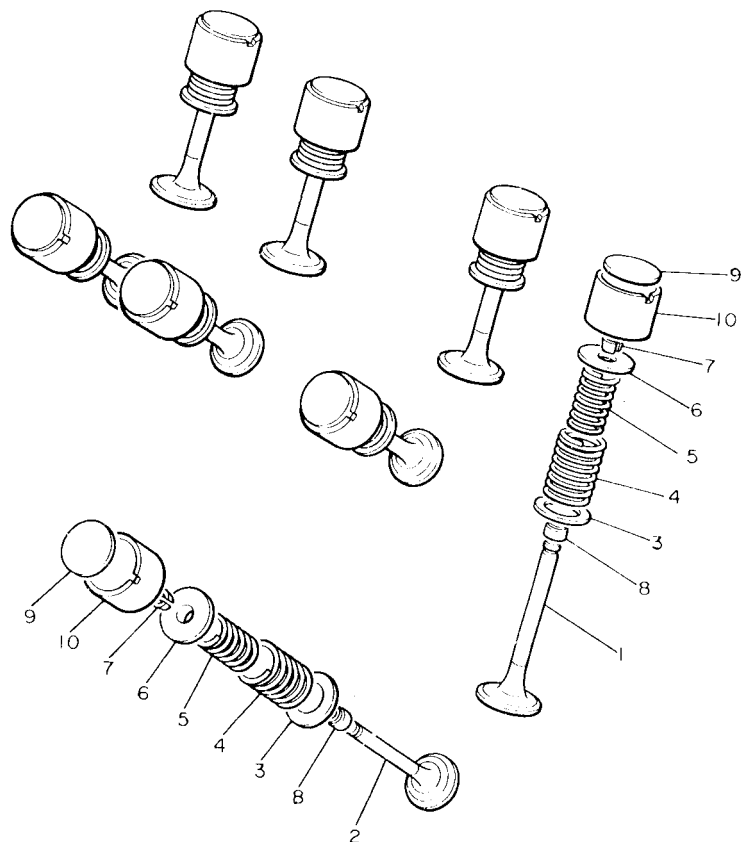

REF. NO.	PART NO. CODIGO Nº	DESCRIPTION DESCRIPCION	5/JD3				REMARKS OBSERVACIONES
1	4KM-12111-00	VALVE, INTAKE VALVULA DE ADMISION	4				
2	4KM-12121-00	VALVE, EXHAUST VALVULA DE ESCAPE	4				
3	26H-12116-00	SEAT, VALVE SPRING ASIENTO RESORTE DE VALVULA	8				
4	51Y-12113-00	SPRING, VALVE INNER RESORTE VALVULA INTERNA	8				
5	51Y-12114-00	SPRING, VALVE OUTER RESORTE VALVULA EXTERIOR	8				
6	26H-12117-00	RETAINER, VALVE SPRING RETEN RESORTE DE VALVULA	8				
7	4G0-12118-00	COTTER, VALVE SEGURO DE VALVULA	16				
8	4KM-12119-00	SEAL, VALVE STEM SELLO DE ACEITE VALVULA	8				
9	26H-12168-00	PAD, ADJUSTING (2.00) COJIN,AJUSTADOR (2.00)	8				UR
	26H-12168-20	PAD, ADJUSTING (2.05) COJIN,AJUSTADOR (2.05)	8				UR
	26H-12168-40	PAD, ADJUSTING (2.10) COJIN,AJUSTADOR (2.10)	8				UR
	26H-12168-60	PAD, ADJUSTING (2.15) COJIN,AJUSTADOR (2.15)	8				UR
	26H-12168-80	PAD, ADJUSTING (2.20) COJIN,AJUSTADOR (2.20)	8				UR
	26H-12168-A0	PAD, ADJUSTING (2.25) COJIN,AJUSTADOR (2.25)	8				UR
	26H-12168-F0	PAD, ADJUSTING (2.30) COJIN,AJUSTADOR (2.30)	8				UR
	26H-12168-H0	PAD, ADJUSTING (2.35) COJIN,AJUSTADOR (2.35)	8				UR
	26H-12168-K0	PAD, ADJUSTING (2.40) COJIN,AJUSTADOR (2.40)	8				UR
	26H-12168-M0	PAD, ADJUSTING (2.45) COJIN,AJUSTADOR (2.45)	8				UR
	26H-12168-R0	PAD, ADJUSTING (2.50) COJIN,AJUSTADOR (2.50)	8				UR
	26H-12168-U0	PAD, ADJUSTING (2.55) COJIN,AJUSTADOR (2.55)	8				UR
	26H-12168-W0	PAD, ADJUSTING (2.60) COJIN,AJUSTADOR (2.60)	8				UR
	26H-12168-Y0	PAD, ADJUSTING (2.65) COJIN,AJUSTADOR (2.65)	8				UR
	26H-12169-10	PAD, ADJUSTING (2.70) COJIN,AJUSTADOR (2.70)	8				UR
	26H-12169-30	PAD, ADJUSTING (2.75) COJIN,AJUSTADOR (2.75)	8				UR
	26H-12169-50	PAD, ADJUSTING (2.80) COJIN,AJUSTADOR (2.80)	8				UR
	26H-12169-70	PAD, ADJUSTING (2.85) COJIN,AJUSTADOR (2.85)	8				UR
	26H-12169-90	PAD, ADJUSTING (2.90) COJIN,AJUSTADOR (2.90)	8				UR

FWD
4H7110-0050

FIG. 5 CAMSHAFT & CHAIN

ARBOL DE LEVAS & CADENA

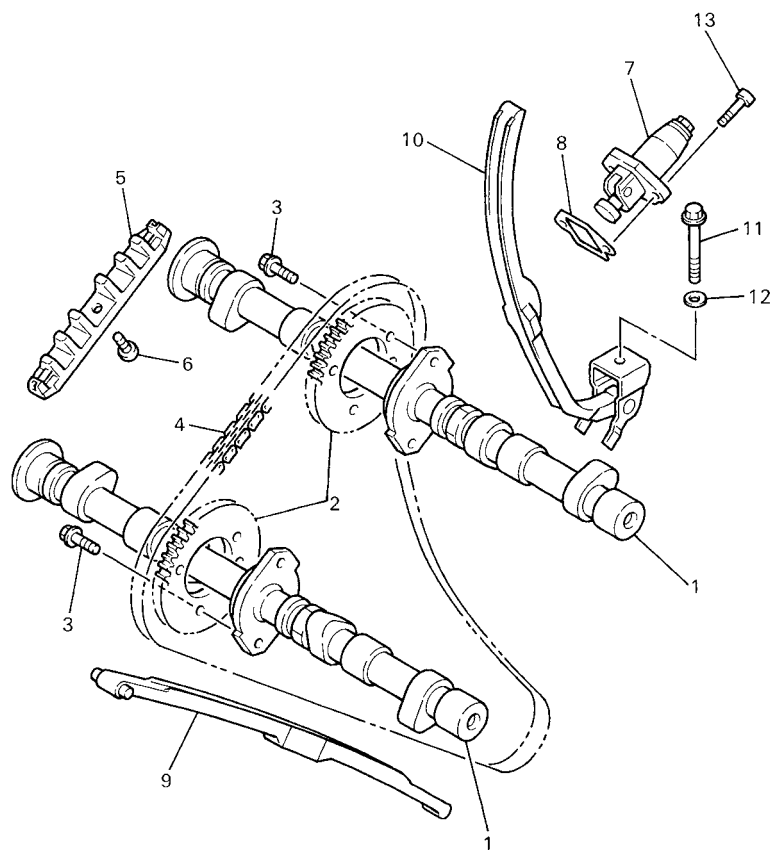

4KM351-5050

REF. NO.	PART NO. CODIGO Nº	DESCRIPTION DESCRIPCION	5/JD3				REMARKS OBSERVACIONES
1	4KM-12171-00	CAMSHAFT 1 ARBOL DE LEVAS 1	2				
2	4KM-12176-00	SPROCKET, CAM CHAIN CATALINA DE CADENA	2				
3	90105-07004	BOLT, FLANGE TORNILLO	4				
4	94591-40150	CHAIN CADENA	1				
5	4KM-12241-00	GUIDE, STOPPER 2 TOPE DE GUIA 2	1				
6	98907-06010	SCREW, BIND TORNILLO DE LIGAR	1				
7	4KM-12210-00	TENSIONER ASSY, CAM CHAIN TENSOR CADENA DE LEVA	1				
8	3YX-12213-00	GASKET, TENSIONER CASE EMPAQUE DE CAJA TENSOR	1				
9	4KM-12251-00	DAMPER, CHAIN 1 AMORTIGUADOR CADENA 1	1				
10	4KM-12252-00	DAMPER, CHAIN 2 AMORTIGUADOR CADENA 2	1				
11	95824-08080	BOLT, FLANGE TUERCA DE REBORDE	1				
12	90201-080L8	WASHER, PLATE ARANDELA PLANA	1				
13	91314-06025	BOLT PERNO	2				

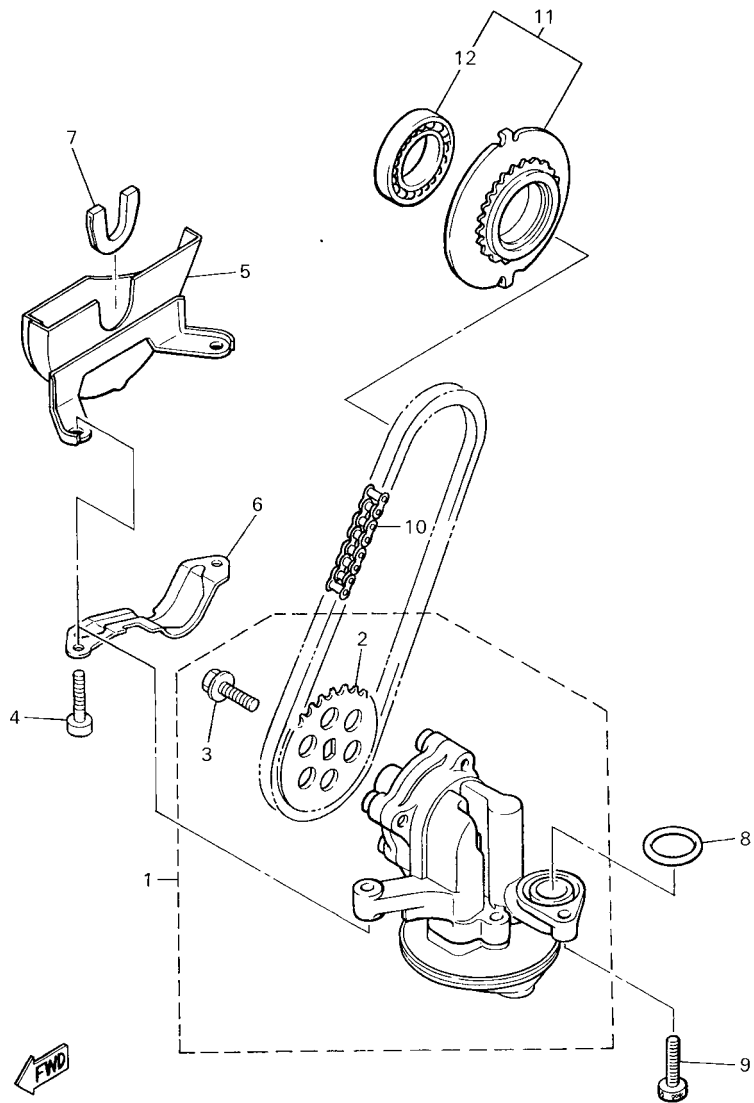

4KM351-5060

FIG. 6 OIL PUMP

BOMBA DE ACEITE

REF. NO.	PART NO. CODIGO Nº	DESCRIPTION DESCRIPCION	5/JD3				REMARKS OBSERVACIONES
1	4KM-13300-00	OIL PUMP ASSY BOMBA DE ACEITE COMPLETA	1				
2	4KM-13355-00	.SPROCKET, DRIVEN .CATALINA IMPULSADA	1				
3	90105-06154	.BOLT, FLANGE .TORNILLO	1				
4	90110-06035	BOLT, HEXAGON SOCKET HEAD TORNILLO ALLEN	2				
5	4KM-13327-00	COVER, PUMP GEAR CUBIERTA ENGRANAJE DE BOMBA	1				
6	4KM-13317-00	PLATE, BAFFLE PLACA DEFLECTORA	1				
7	4H7-13328-00	GROMMET, GEAR COVER RETEN DE PROTECCION	1				
8	93210-18319	O-RING ANILLO O	1				
9	91317-06025	BOLT PERNO	1				
10	94580-25060	CHAIN (DID25 60LE) CADENA (DID25 60LE)	1				
11	4H7-13354-00	SPROCKET, DRIVE (25T) CATALINA	1				
12	93315-23208	.BEARING .COJINETE DE RODILLOS	1				

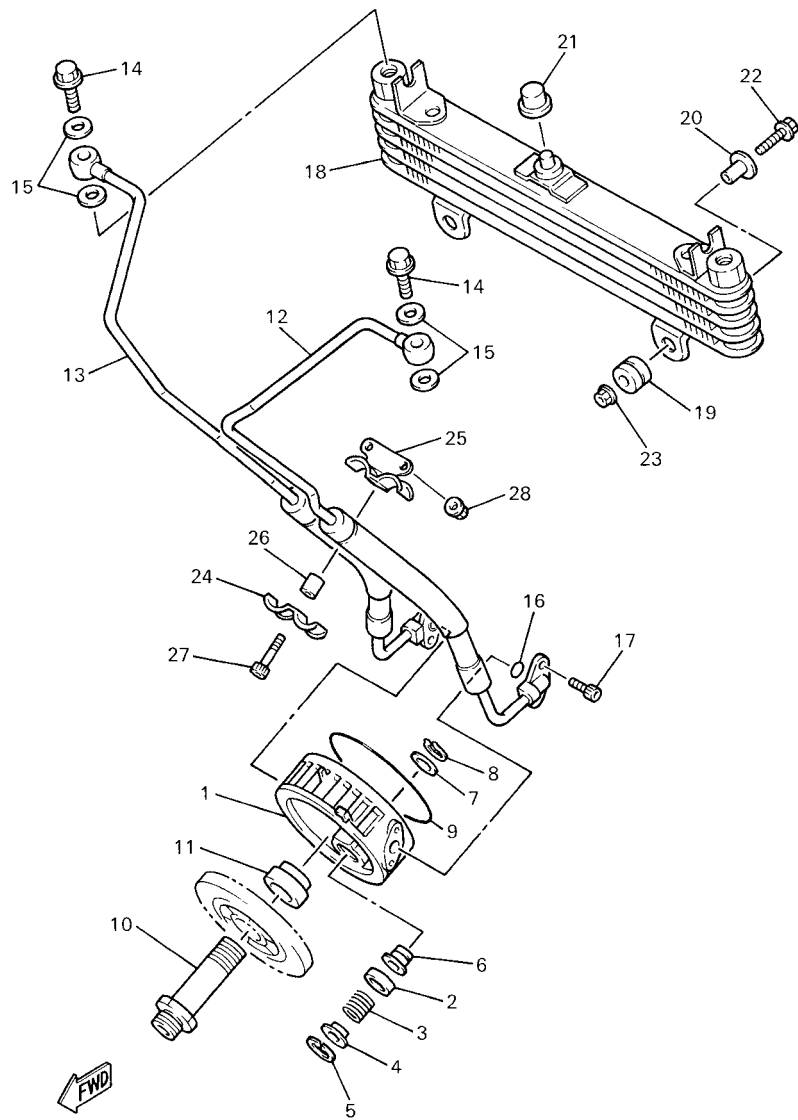

4KM351-5070

FIG. 7 OIL COOLER

ENFRIADOR DE ACEITE

REF. NO.	PART NO. CODIGO Nº	DESCRIPTION DESCRIPCION	QTY	REMARKS OBSERVACIONES
1	4KM-13461-00	PLATE, ADAPTOR PLACA DE ADAPTADOR	1	
2	4KM-13493-00	PLUNGER EMBOLO	1	
3	90501-12413	SPRING, COMPRESSION RESORTE DE COMPRESION	1	
4	90209-06339	WASHER ARANDELA DE SEPARACION	1	
5	99009-17500	CIRCLIP PRESILLA REDONDA	1	
6	4KM-13479-00	SEAT, VALVE ASIENTO DE VALVULA	1	
7	90201-113K2	WASHER, PLATE ARANDELA PLANA	1	
8	99009-11400	CIRCLIP PRESILLA REDONDA	1	
9	93210-87723	O-RING ANILLO O	1	
10	90401-20162	BOLT, UNION PERNO DE UNION	1	
11	90387-2005R	COLLAR ESPACIADOR	1	
12	4KM-13464-00	HOSE, OIL 1 MANGUERA DE ACEITE 1	1	
13	4KM-13465-00	HOSE, OIL 2 MANGUERA DE ACEITE 2	1	
14	90401-12122	BOLT, UNION PERNO DE UNION	2	
15	90430-12202	GASKET JUNTA	4	
16	93210-100A9	O-RING ANILLO O	2	
17	91317-06016	BOLT PERNO	4	
18	4KM-13470-00	OIL COOLER ASSY ENFRIADOR DE ACEITE COMPLETO	1	
19	90480-12475	GROMMET TAPON	2	
20	90387-067K8	COLLAR ESPACIADOR	2	
21	90338-20188	PLUG TAPON	1	
22	95827-06025	BOLT, FLANGE TUERCA DE REBORDE	2	
23	95707-06500	NUT, FLANGE TUERCA DE BRIDA	2	
24	90462-10066	CLAMP BRIDA	1	
25	4KM-13151-00	STAY SOPORTE	1	
26	90387-07038	COLLAR ESPACIADOR	1	
27	91317-06025	BOLT PERNO	1	

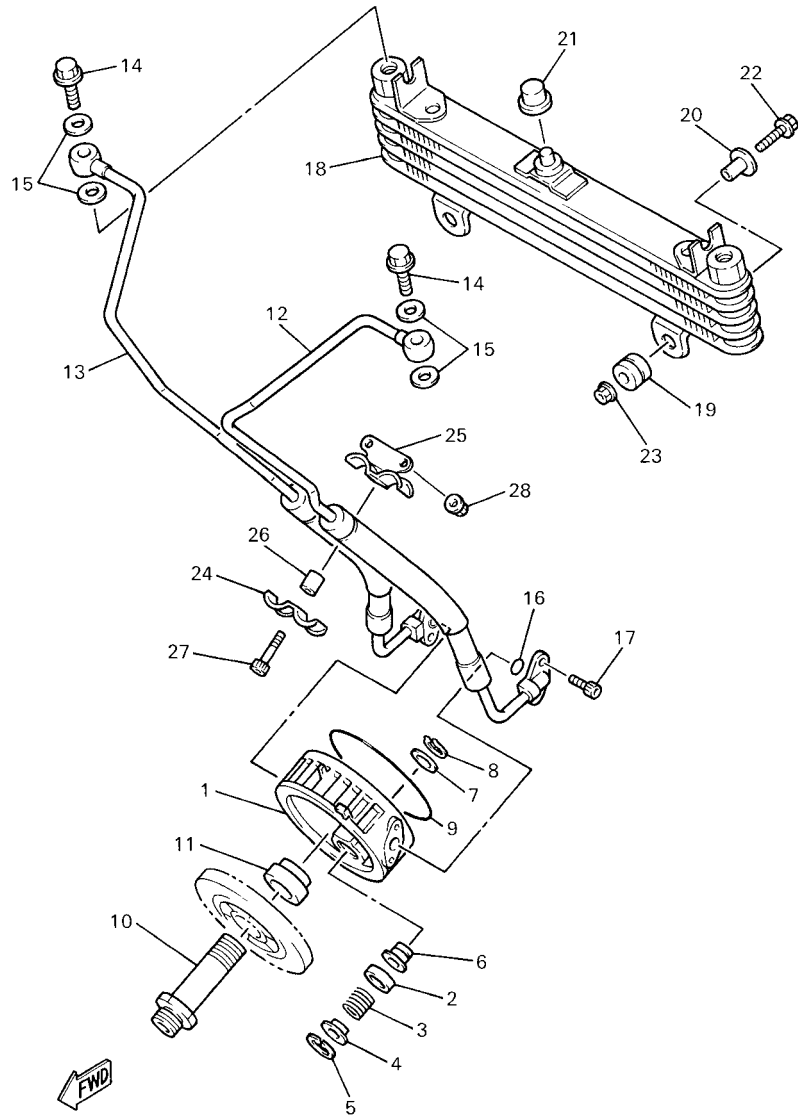

4KM351-5070

FIG. 7 OIL COOLER

ENFRIADOR DE AIRE

REF. NO.	PART NO. CODIGO Nº	DESCRIPTION DESCRIPCION	5/JD3				REMARKS OBSERVACIONES
28	95707-06500	NUT, FLANGE TUERCA DE BRIDA	2				

FIG. 8 OIL CLEANER

FILTRO ACEITE

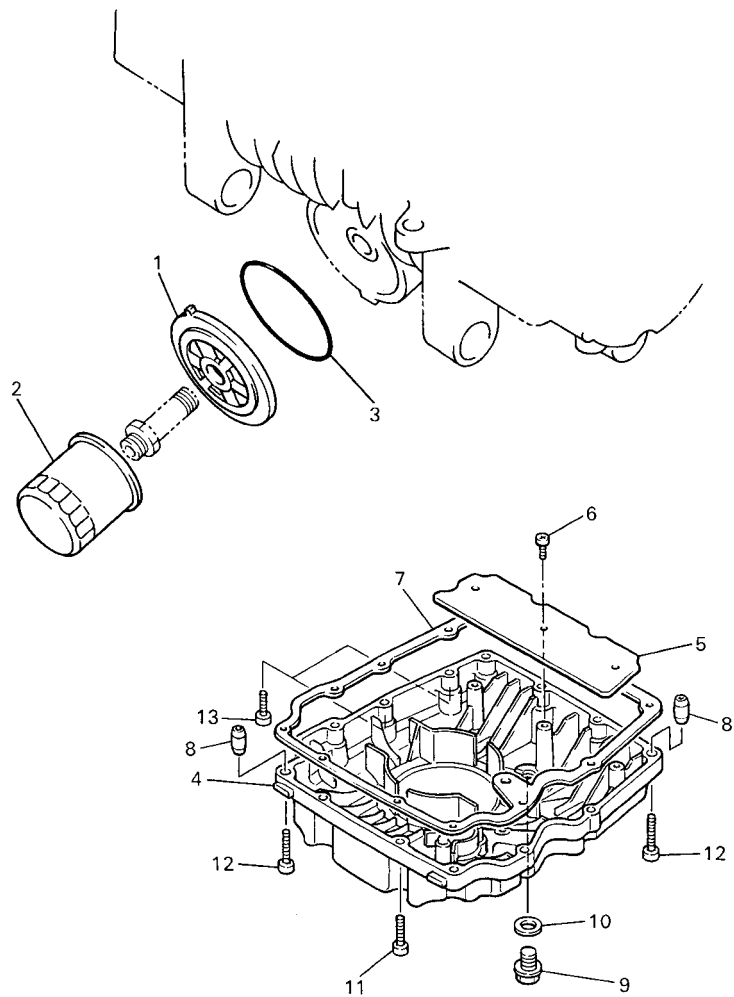

4KM7351-8080

REF. NO.	PART NO. CODIGO Nº	DESCRIPTION DESCRIPCION	5/JD3				REMARKS OBSERVACIONES
1	3TJ-13461-00	PLATE, ADAPTOR PLACA DE ADAPTADOR	1				
2	3FV-13440-10	ELEMENT ASSY, OIL CLEANER ELEMENTO FILTRO DE ACEITE	1				
3	93210-87723	O-RING ANILLO O	1				
4	4KM-13417-00	COVER, STRAINER TAPA DE FILTRO	1				
5	4H7-13337-00	PLATE, BAFFLE LOWER PLACA DEFLECTORA INFERIOR	1				
6	98507-06010	SCREW, PAN HEAD TORNILLO DE CABEZA PLANA	3				
7	4BB-13414-00	GASKET, STRAINER COVER EMPAQUE DE TAPA FILTRO	1				
8	99530-08016	PIN, DOWEL PASADOR, DE ESPIGA	2				
9	90340-14132	PLUG, STRAIGHT SCREW TORNILLO, DE DRENAJE	1				
10	214-11198-01	GASKET EMPAQUE	1				
11	91317-06030	BOLT PERNO	9				
12	91317-06040	BOLT PERNO	2				
13	91317-06025	BOLT PERNO	2				

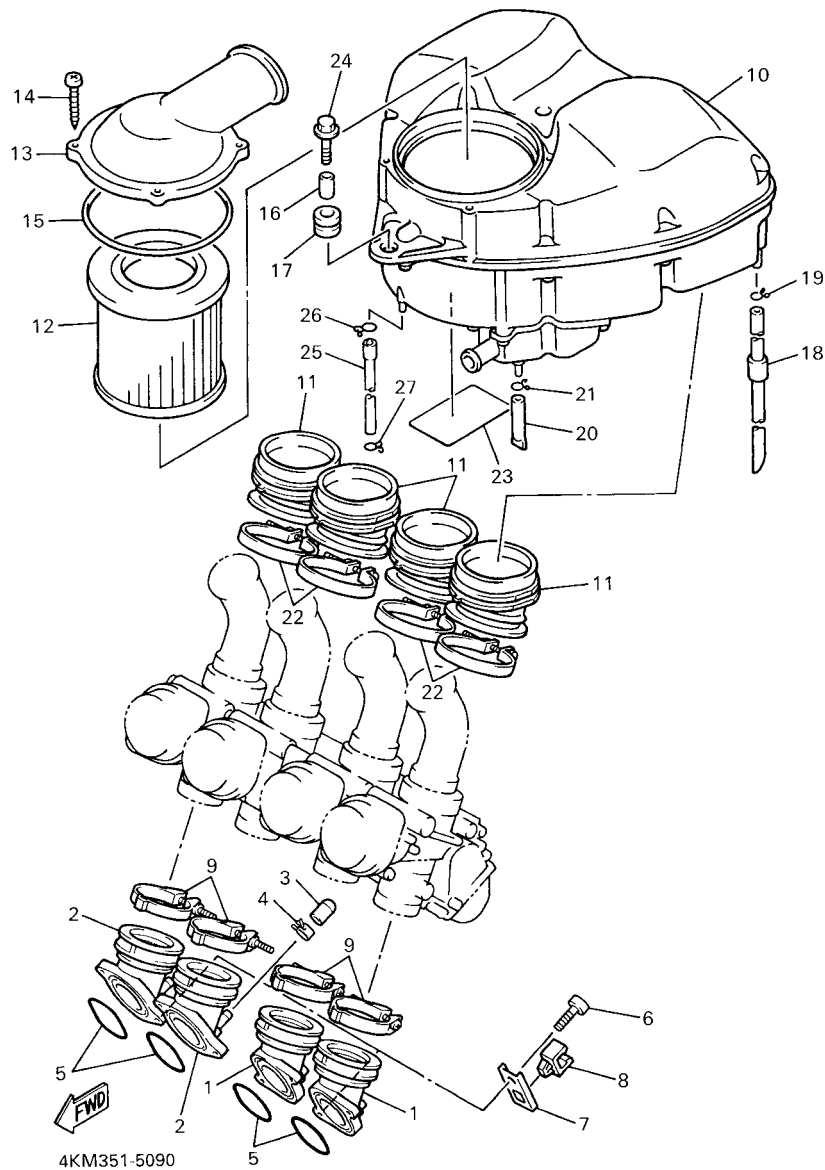

FIG. 9 INTAKE

ADMISION

REF. NO.	PART NO. CODIGO Nº	DESCRIPTION DESCRIPCION	5/JD3				REMARKS OBSERVACIONES
1	4KM-13586-01	JOINT, CARBURETOR 1 TOBERA DE CARBURADOR 1	2				
2	4KM-13596-00	JOINT, CARBURETOR 2 TOBERA DE CARBURADOR 2	2				
3	16G-13569-00	PLUG, BLIND TAPON CIEGO	1				
4	90467-10039	CLIP PRESILLA	1				
5	93210-44545	O-RING ANILLO O	4				
6	91314-06020	BOLT PERNO	8				
7	4KM-81317-00	CLAMP, CORD GRAMPA DE CORDON	2				
8	90464-09221	CLAMP BRIDA	2				
9	4KM-13575-00	BAND BANDA	4				
10	4KM-14401-00	AIR CLEANER CASE ASSY CAJA DE FILTRO DE AIRE COMPL.	1				
11	4KM-14454-00	JOINT PASADOR DE PALANCA	4				
12	1AE-14451-00	ELEMENT, AIR CLEANER ELEMENTO DEL FILTRO DEL AIRE	1				
13	4KM-14422-00	CAP, CLEANER CASE 2 TAPA CAJA DE FILTRO 2	1				
14	97707-50130	SCREW, TAPPING TORNILLO ROSCA HEMBRA	4				
15	1AE-14452-00	SEAL SELLO	1				
16	90387-060M9	COLLAR ESPACIADOR	1				
17	90480-14023	GROMMET TAPON	1				
18	4KM-14148-00	PIPE TUBO	1				
19	90467-10008	CLIP PRESILLA	1				
20	34X-1443E-00	PIPE, DRAIN TUBO, DRENAJE	1				
21	90467-10008	CLIP PRESILLA	1				
22	90450-64003	HOSE CLAMP ASSY BRIDA, MANGUERA	4				
23	1JK-21735-00	SEAL 2 SELLO 2	1				
24	95817-06025	BOLT, FLANGE TUERCA DE REBORDE	1				
25	4KM-14349-00	PIPE TUBO	1				
26	90467-11106	CLIP PRESILLA	1				
27	90467-10008	CLIP PRESILLA	1				

FIG. 10 AIR INDUCTION SYSTEM

SYSTEMA DE INDUCCION DE AIRE

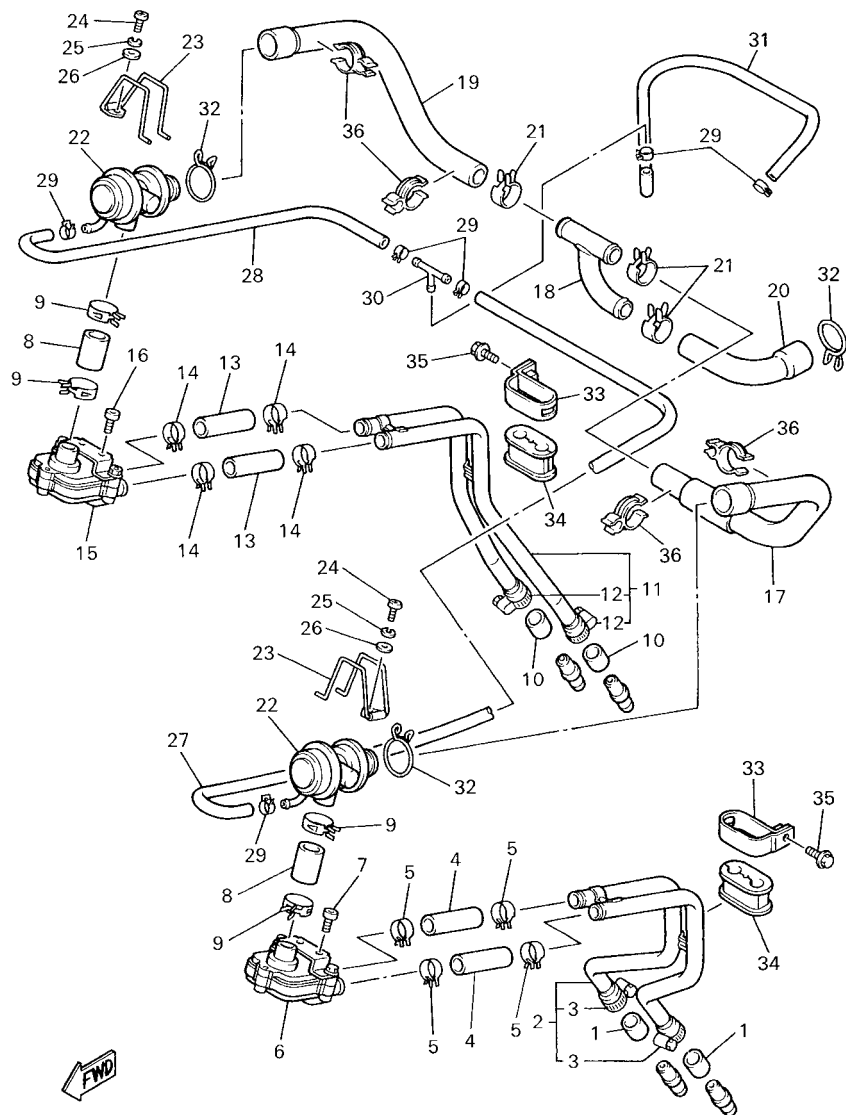

4KM351-6100

REF. NO.	PART NO. CODIGO Nº	DESCRIPTION DESCRIPCION	5/J03				REMARKS OBSERVACIONES
1	4KM-14714-01	GASKET, MUFFLER EMPAQUE DE SILENCIADOR	2				
2	4KM-14872-00	PIPE 2 TUBO 2	1				
3	90450-20078	.HOSE CLAMP ASSY .BRIDA, MANGUERA	2				
4	4KM-14881-00	HOSE, BEND 1 TUBO 1	2				
5	90468-08104	CLIP PRESILLA	4				
6	4KM-14808-01	REED VALVE ASSY VALVULADE LAMINAS	1				
7	91317-06012	BOLT PERNO	2				
8	4KM-14882-00	HOSE, BEND 2 TUBO 2	2				
9	90467-19160	CLIP PRESILLA	4				
10	4KM-14714-01	GASKET, MUFFLER EMPAQUE DE SILENCIADOR	2				
11	4KM-14873-00	PIPE 3 TUBO 3	1				
12	90450-20078	.HOSE CLAMP ASSY .BRIDA, MANGUERA	2				
13	4KM-14881-00	HOSE, BEND 1 TUBO 1	2				
14	90468-08104	CLIP PRESILLA	4				
15	4KM-14808-01	REED VALVE ASSY VALVULADE LAMINAS	1				
16	91317-06012	BOLT PERNO	2				
17	4KM-14883-00	HOSE, BEND 3 TUBO 3	1				
18	4KM-14874-00	PIPE 4 TUBO 4	1				
19	4KM-14884-00	HOSE, BEND 4 TUBO 4	1				
20	4KM-14885-00	HOSE, BEND 5 TUBO 5	1				
21	90467-19160	CLIP PRESILLA	3				
22	4KM-14840-00	AIR CUT VALVE ASSY VALVULA, CORTE DE AIRE	2				
23	90462-20188	CLAMP BRIDA	2				
24	98507-06012	SCREW, PAN HEAD TORNILLO DE CABEZA PLANA	2				
25	92907-06100	WASHER, SPRING ARANDELA	2				
26	92907-06600	WASHER, PLATE ARANDELA	2				
27	4KM-14886-00	HOSE, BEND 6 TUBO 6	1				

FIG. 10 AIR INDUCTION SYSTEM

SYSTEMA DE INDUCCION DE AIRE

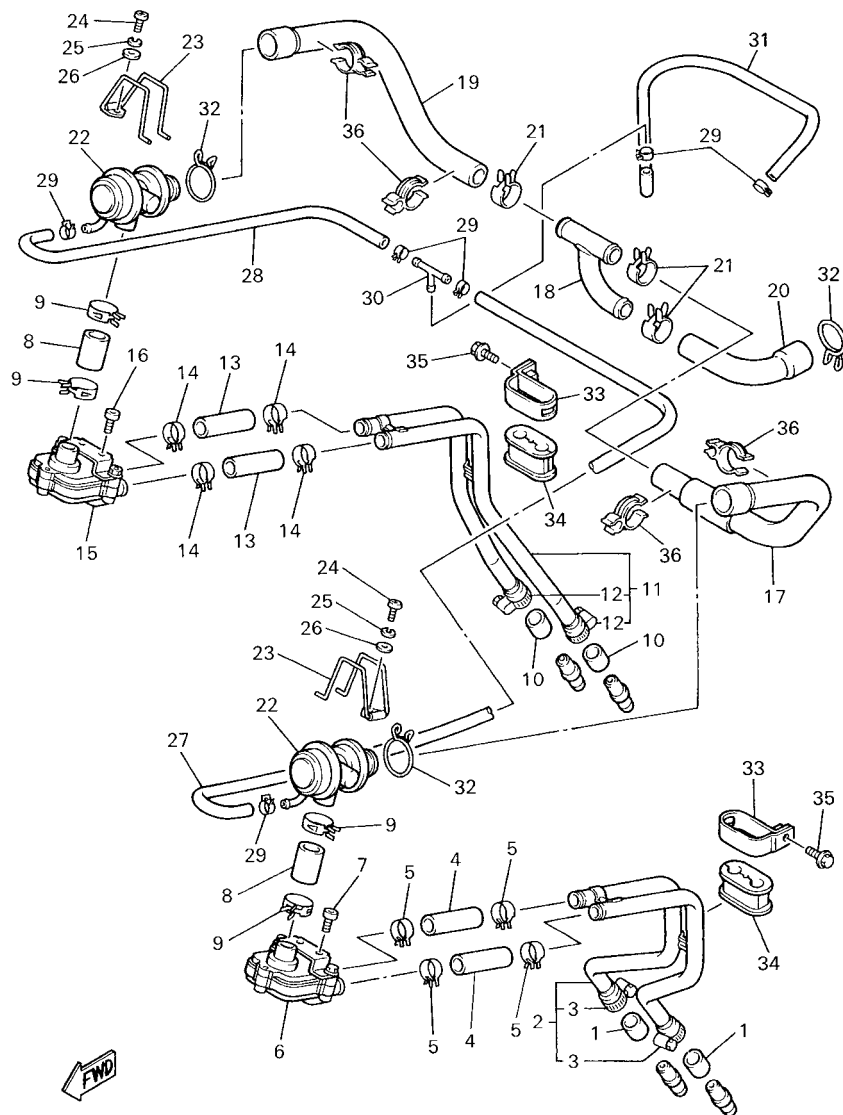

4KM351-6100

REF. NO.	PART NO. CODIGO Nº	DESCRIPTION DESCRIPCION	5/JD3				REMARKS OBSERVACIONES
28	4KM-14887-00	HOSE, BEND 7 TUBO 7	1				
29	90467-08092	CLIP PRESILLA	6				
30	1RV-13595-00	JOINT TOBERA	1				
31	90445-090E5	HOSE (L410) TUBO (L410)	1				
32	90467-24113	CLIP PRESILLA	3				
33	4KM-14868-01	BRACKET 2 SOPORTE 2	2				
34	4KM-14844-00	DAMPER AMORTIGUADOR	2				
35	95807-06012	BOLT, FLANGE TUERCA DE REBORDE	2				
36	90464-20178	CLAMP BRIDA	4				

FIG. 11 CARBURETOR

CARBURADOR

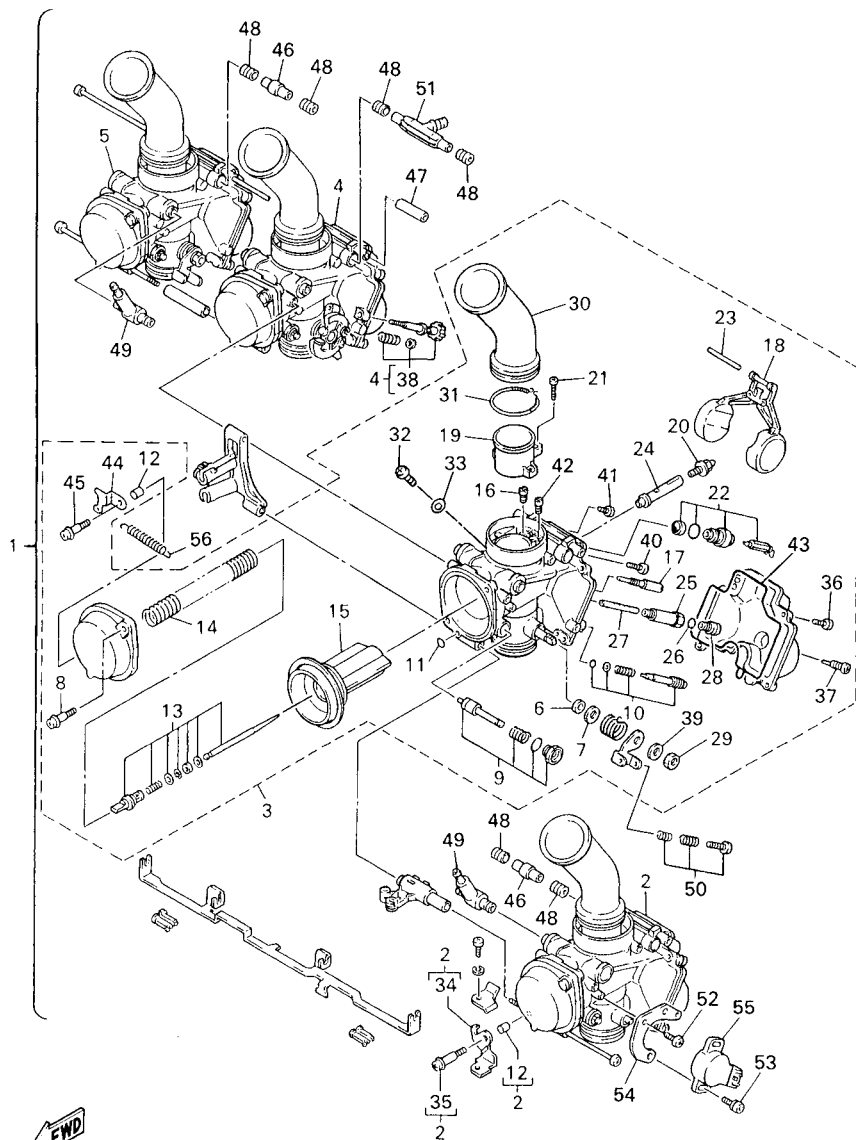

5JD1664-9110

REF. NO.	PART NO. CODIGO Nº	DESCRIPTION DESCRIPCION	5JD3			REMARKS OBSERVACIONES
1	5JD-14900-00	CARBURETOR ASSY CARBURADOR COMPLETO	1			
2	5JD-14901-00	.CARBURETOR ASSY 1 .CARBURADOR COMPLETO 1	1			
3	5JD-14902-00	.CARBURETOR ASSY 2 .CARBURADOR COMPLETO 2	1			
4	5JD-14903-00	.CARBURETOR ASSY 3 .CARBURADOR COMPLETO 3	1			
5	5JD-14904-00	.CARBURETOR ASSY 4 .CARBURADOR COMPLETO 4	1			
6	256-14997-00	..SEAL ..SELLO	1			UR #4 UR #4
	256-14997-00	..SEAL ..SELLO	2			UR #1,2,3 UR #1,2,3
7	1A8-14953-00	..WASHER ..ARANDELA	1			
8	4KM-14216-00	..SCREW ..TORNILLO	1			UR #1,2 UR #1,2
	4KM-14216-00	..SCREW ..TORNILLO	2			UR #3,4 UR #3,4
9	4KM-1410A-10	..STARTER SET ..JUEGO DE ARRANQUE	1			
10	4KM-14105-00	..PILOT SCREW SET ..TORNILLO DE PILOTO	1			
11	354-14147-00	..O-RING ..ANILLO O	1			
12	4KM-14194-00	..RING ..ANILLO	1			#1,2 #1,2
13	4KM-1490J-00	..NEEDLE SET ..CJTO. AGUJA	1			
14	4KM-14933-00	..SPRING, DIAPHRAGM ..RESORTE DE DIAFRAGMA	1			
15	4KM-14940-00	..DIAPHRAGM ASSY ..DIAFRAGMA COMPLETO	1			
16	1HX-1423A-65	..JET, MAIN (# 72.5) ..INYECTOR, PRINCIPAL (# 72.5)	1			
17	4KM-14142-12	..JET, PILOT (# 12.5) ..SURTIDOR DE RALENTI (# 12.5)	1			
18	4KM-14185-00	..FLOAT ..BOYA	1			
19	4KM-14479-00	..FUNNEL ..EMBUDO	1			
20	4KM-14567-00	..SCREW ..TORNILLO	1			
21	98507-03014	..SCREW, PAN HEAD ..TORNILLO DE CABEZA PLANA	3			
22	4KM-14107-15	..NEEDLE VALVE SET ..VALVULA DE AGUJA	1			
23	353-14186-00	..PIN, FLOAT ..PASADOR DE LA BOYA	1			
24	4KM-14141-32	..NOZZLE, MAIN ..BOQUILLA PRINCIPAL	1			
25	4KM-14261-01	..HOLDER ..SOSTEN	1			

FIG. 11 CARBURETOR

CARBURADOR

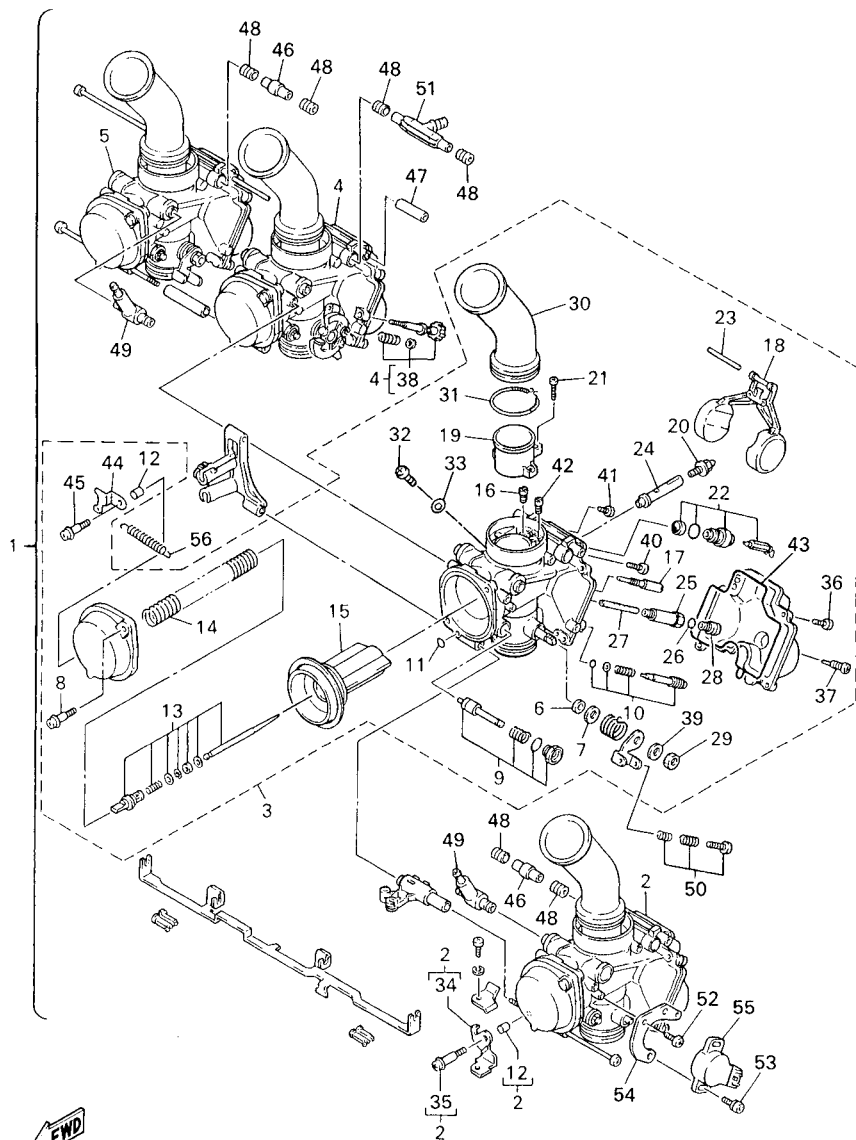

5JD1664-9110

REF. NO.	PART NO. CODIGO Nº	DESCRIPTION DESCRIPCION	5JD3				REMARKS OBSERVACIONES
26	1AE-14227-00	..O-RING ..ANILLO O	1				
27	4KM-1414G-00	..PIPE, MAIN BREED ..AEUJA DE CARB.	1				
28	3G2-14231-20	..JET, MAIN (#100) ..INYECTOR,PRINCIPAL (#100)	1				
29	812-14594-00	..NUT ..TUERCA	1				
30	4KM-14388-00	..VALVE, VACUUM CONTROL ..BUJE	1				
31	4KM-14275-00	..SPRING ..RESORTE	1				
32	3DM-14216-00	..SCREW ..TORNILLO	1				
33	127-14198-00	..GASKET ..EMPAQUE	1				
34	4KM-14291-00	..BRACKET 1 ..SOPORTE 1	1				
35	98507-05018	..SCREW, PAN HEAD ..TORNILLO DE CABEZA PLANA	1				
36	98507-04010	..SCREW, PAN HEAD ..TORNILLO DE CABEZA PLANA	4				
37	12R-14191-00	..PLUG, DRAIN ..TORNILLO, DE DRENAJE	1				
38	4KM-14103-00	..THROTTLE SCREW SET ..CJTO. TORNILLO DEL RALENTI	1				
39	92907-08100	..WASHER, SPRING ..ARANDELA	1				
40	1FN-14565-00	..SCREW ..TORNILLO	1				
41	98507-04008	..SCREW, PAN HEAD ..TORNILLO DE CABEZA CON PLAN	1				
42	1HX-14231-24	..JET, MAIN (#120) ..INYECTOR,PRINCIPAL (#120)	1				
43	4KM-14147-00	..O-RING ..ANILLO O	1				
44	4KM-14146-00	..PLATE ..PLACA SOPORTE	1				
45	98502-05016	..SCREW, PAN HEAD ..TORNILLO	1				
46	4KM-14148-00	..PIPE ..TUBO	2				
47	4KM-14265-00	..COLLAR ..COLLAR	1				
48	3EN-14997-00	..SEAL ..SELLO	6				
49	4KM-14348-00	..PIPE 1 ..MANGUERA	2				
50	4KM-1490K-00	..STOP SCREW SET ..JUEGO DE TORNILLOS DE TOPE	3				
51	4KM-1410G-00	..CONNECTOR ..CONECTOR	1				
52	98507-05012	..SCREW, PAN HEAD ..TORNILLO DE CABEZA PLANA	1				

FIG. 11 CARBURETOR

CARBURADOR

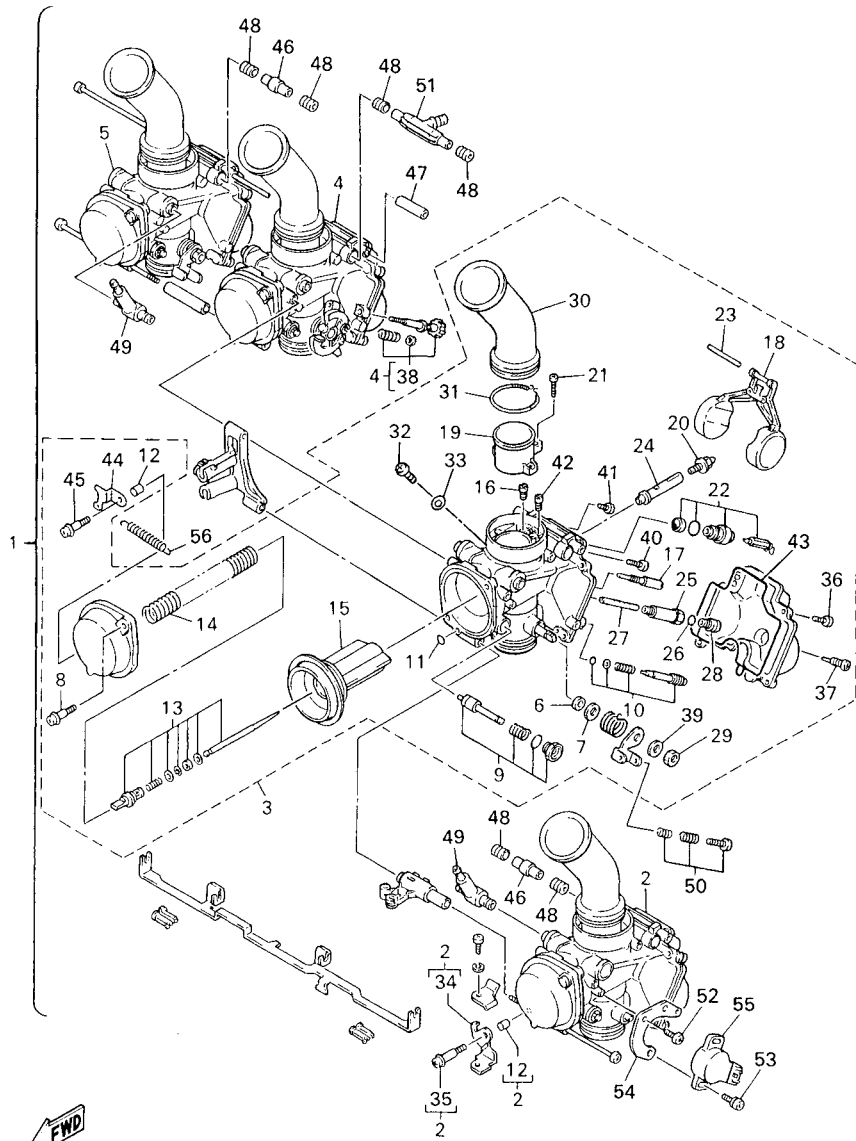

5JD1664-9110

REF. NO.	PART NO. CODIGO Nº	DESCRIPTION DESCRIPCION	5JD3			REMARKS OBSERVACIONES
53	4KM-24453-00	.SCREW .TORNILLO	2			
54	4KM-14995-00	.BRACKET .SOPORTE	1			
55	4HM-85885-10	.THROTTLE POSITION SENSOR ASSY .TERMICA SENSORIO	1			
56	4KM-14275-10	.SPRING .RESORTE	1			

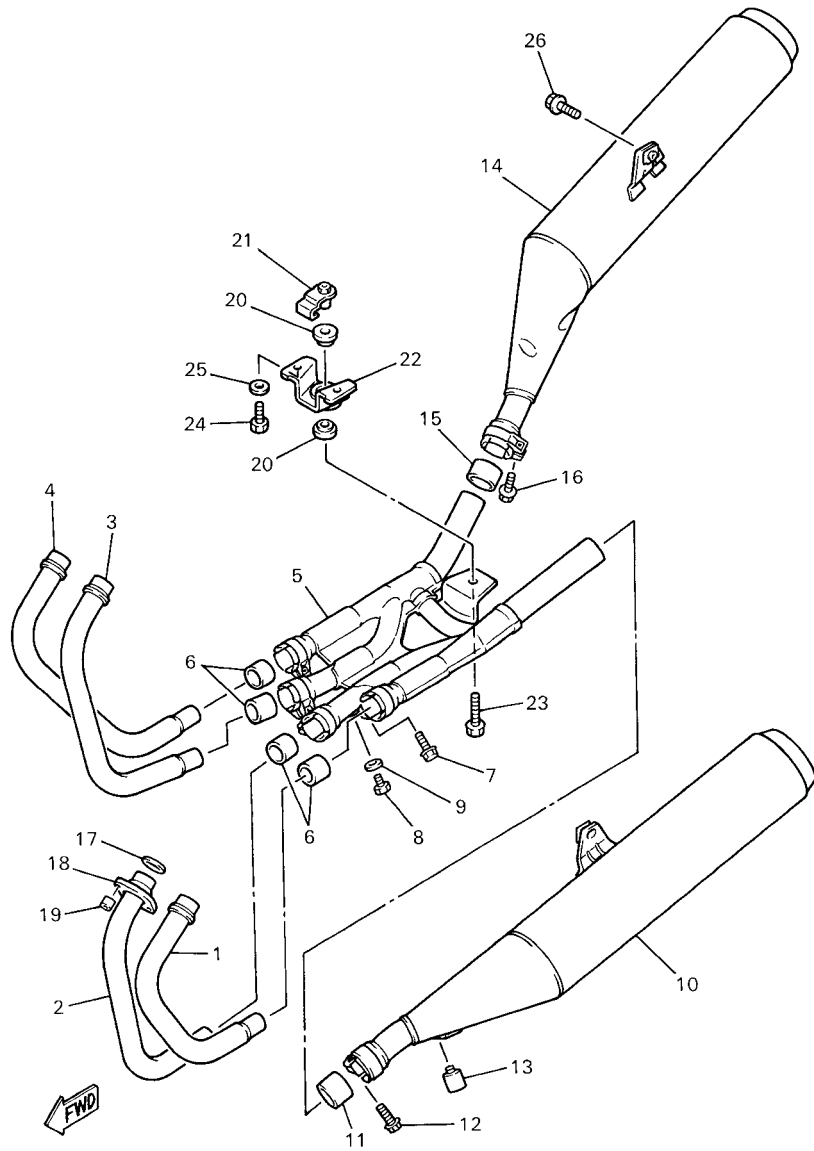

4KM351-5120

FIG. 12 EXHAUST

DESCARGA

REF. NO.	PART NO. CODIGO Nº	DESCRIPTION DESCRIPCION	SJ/D3				REMARKS OBSERVACIONES
1	4KM-14611-01	PIPE, EXHAUST 1 TUBO DE ESCAPE 1	1				
2	4KM-14621-01	PIPE, EXHAUST 2 TUBO DE ESCAPE 2	1				
3	4KM-14631-01	PIPE, EXHAUST 3 TUBO DE ESCAPE 3	1				
4	4KM-14641-01	PIPE, EXHAUST 4 TUBO DE ESCAPE 4	1				
5	4KM-14615-01	JOINT, EXHAUST 1 EMPAQUE DE ESCAPE 1	1				
6	3YF-14714-00	GASKET, MUFFLER EMPAQUE DE SILENCIADOR	4				
7	95027-08020	BOLT, FLANGE PERNO, DE BRIDA	4				
8	90101-06576	BOLT TORNILLO	4				
9	92907-06600	WASHER, PLATE ARANDELA	4				
10	4KM-14711-02	MUFFLER 1 SILENCIADOR 1	1				
11	3VD-14755-00	GASKET, SILENCER EMPAQUE DE SILENCIADOR	1				
12	95027-08025	BOLT, FLANGE PERNO, DE BRIDA	1				
13	1A0-27114-00	STOPPER, MAIN STAND TOPE DE PUNTAL PRINCIPAL	1				
14	4KM-14721-02	MUFFLER 2 SILENCIADOR 2	1				
15	3VD-14755-00	GASKET, SILENCER EMPAQUE DE SILENCIADOR	1				
16	95027-08025	BOLT, FLANGE PERNO, DE BRIDA	1				
17	4BR-14613-00	GASKET, EXHAUST PIPE JUNTA, TUBO DE ESCAPE	4				
18	4KM-14612-00	NUT, RING TUERCA ANILLO	4				
19	90179-08673	NUT TUERCA	8				
20	36Y-14747-00	DAMPER, MUFFLER AMORTIGUADOR DE SILENCIADOR	2				
21	4KM-14638-00	COLLAR COLLAR	1				
22	4KM-14791-00	STAY, MUFFLER SOPORTE DE SILENCIADOR	1				
23	95807-10040	BOLT, FLANGE TUERCA DE REBORDE	1				
24	97017-08025	BOLT PERNO	2				
25	92907-08600	WASHER, PLATE ARANDELA	2				
26	95814-10040	BOLT, FLANGE TUERCA DE REBORDE	2				

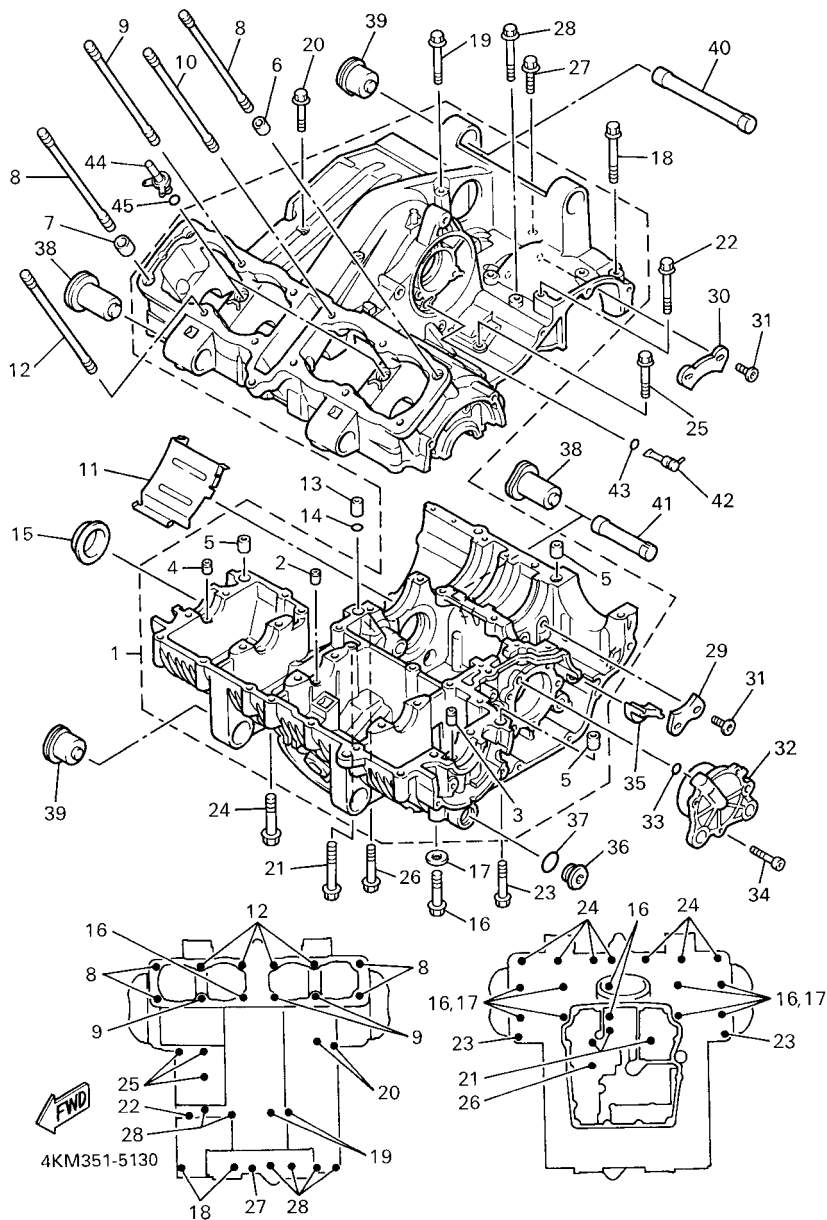

FIG. 13 CRANKCASE

CARTER

REF. NO.	PART NO. CODIGO Nº	DESCRIPTION DESCRIPCION	5/JD3				REMARKS OBSERVACIONES
1	4KM-15100-10	CRANKCASE ASSY CARTER COMPLETO	1				
2	4H7-15138-00	.NOZZLE 1 .BOQUILLA 1	1				
3	4KM-13572-00	.NOZZLE .BOQUILLA	1				
4	4KM-13741-00	.NOZZLE .BOQUILLA	1				
5	99530-12016	.PIN, DOWEL .PASADOR, DE ESPIGA	3				
6	99530-14016	PIN, DOWEL PASADOR, DE ESPIGA	1				
7	90387-16547	COLLAR ESPACIADOR	1				
8	90116-10330	BOLT, STUD ESPARRAGO	4				
9	90116-10329	BOLT, STUD ESPARRAGO	3				
10	90116-10328	BOLT, STUD ESPARRAGO	1				
11	4KM-15412-00	COVER, OIL PUMP CUBIERTA BOMBA DE ACEITE	1				
12	4H7-11363-00	BOLT, CYLINDER HOLDING 3 PERNO RETEN DE CILINDRO 3	4				
13	99530-12016	PIN, DOWEL PASADOR, DE ESPIGA	1				
14	93210-11124	O-RING ANILLO O	1				
15	90338-48105	PLUG TAPON	1				
16	95814-08105	BOLT, FLANGE TUERCA DE REBORDE	10				
17	90201-08366	WASHER, PLATE ARANDELA PLANA	8				
18	95814-08065	BOLT, FLANGE TUERCA DE REBORDE	2				
19	95814-06135	BOLT, FLANGE TUERCA DE REBORDE	2				
20	95814-06100	BOLT, FLANGE TUERCA DE REBORDE	2				
21	95817-06080	BOLT, FLANGE TUERCA DE REBORDE	3				
22	95814-06120	BOLT, FLANGE TUERCA DE REBORDE	1				
23	95814-06055	BOLT, FLANGE TUERCA DE REBORDE	2				
24	95814-08045	BOLT, FLANGE TUERCA DE REBORDE	7				
25	95814-06035	BOLT, FLANGE TUERCA DE REBORDE	3				
26	95817-06070	BOLT, FLANGE TUERCA DE REBORDE	1				
27	95814-06050	BOLT, FLANGE TUERCA DE REBORDE	1				

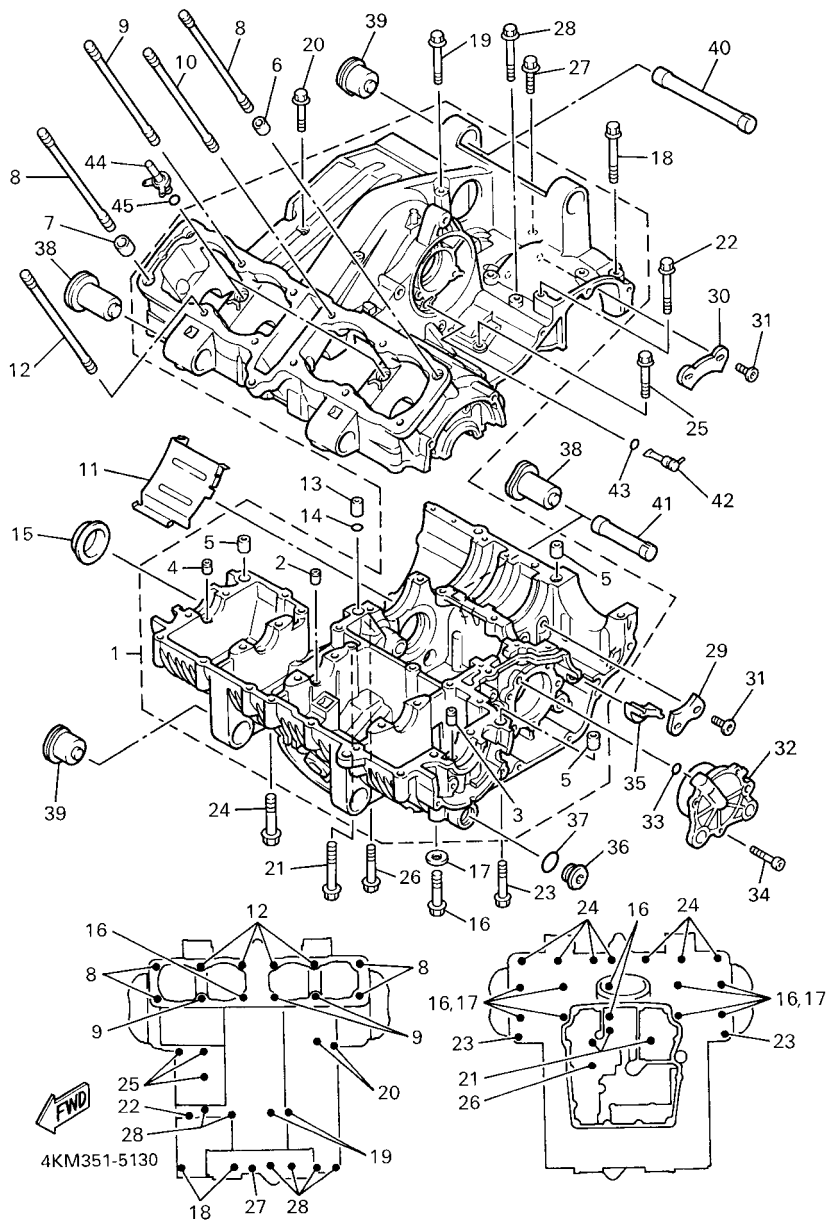

FIG. 13 CRANKCASE

CARTER

REF. NO.	PART NO. CODIGO Nº	DESCRIPTION DESCRIPCION	5/JD3				REMARKS OBSERVACIONES
28	95814-06065	BOLT, FLANGE TUERCA DE REBORDE	6				
29	31A-15381-00	PLATE, BEARING COVER PLACA CUBTA.RESPIRADERO	1				
30	31A-15383-00	PLATE, BEARING COVER PLACA CUBIERTA DE ENGRANAJE	1				
31	90149-08152	SCREW TORNILLO DE REGLAJE	4				
32	4KM-15164-00	HOUSING, BEARING 2 CAJA DE COJINETE 2	1				
33	93210-07438	O-RING ANILLO O	1				
34	91317-06020	BOLT PERNO	3				
35	4KM-15365-00	GROMMET ANILLO PROTECTOR	1				
36	4H7-15189-00	PLUG TAPON	2				
37	93210-207A0	O-RING ANILLO O	2				
38	1AA-15336-00	DAMPER, ENGINE MOUNT 3 AMORTIGUADOR MONTANTE MOTOR 3	4				
39	1AA-15316-01	DAMPER, ENGINE MOUNT 1 AMORT. MONTANTE MOTOR 1	4				
40	4KM-15317-00	SPACER, ENGINE MOUNT SEPARADPR, MONTANTE DE MOTOR	1				
41	4KM-15327-00	SPACER, ENGINE MOUNT SEPARADOR, MONTANTE DE MOTOR	1				
42	4KM-13454-01	NOZZLE BOQUILLA	1				
43	93210-07540	O-RING ANILLO O	1				
44	4KM-15105-00	NOZZLE ASSY BOQUILLA	2				
45	93210-06422	O-RING ANILLO O	2				

FIG. 14 CRANKCASE COVER 1

CUBIERTA DE CARTER 1

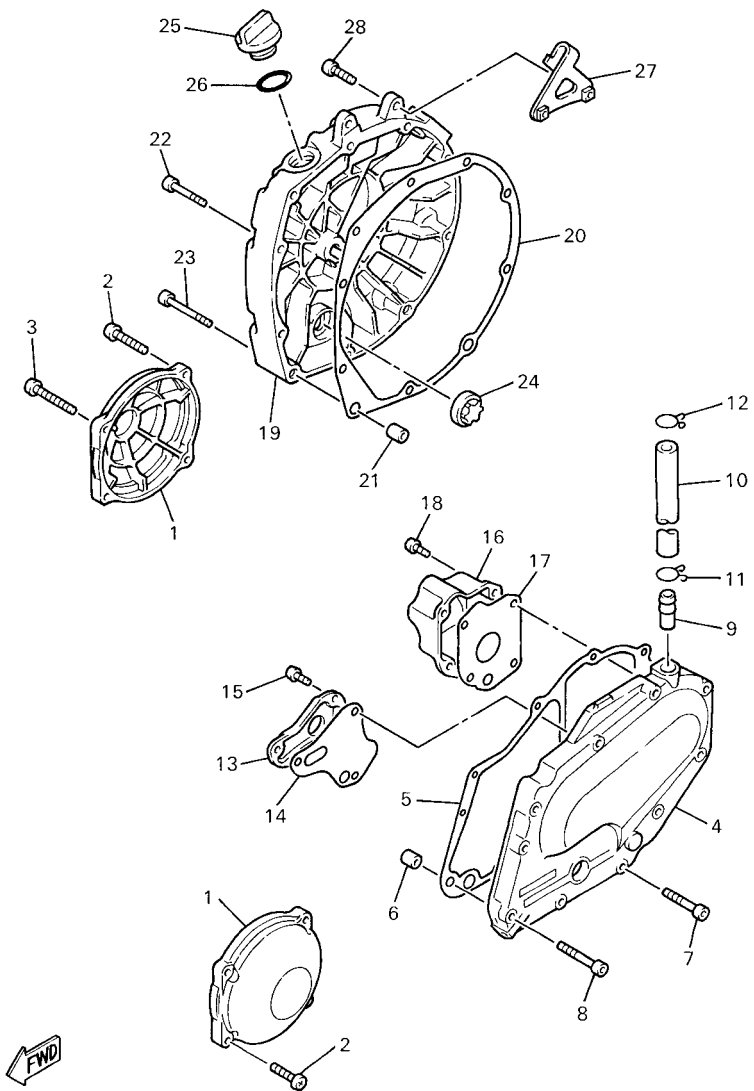

4KM351-5140

REF. NO.	PART NO. CODIGO Nº	DESCRIPTION DESCRIPCION	5/J03				REMARKS OBSERVACIONES
1	4KM-15416-00	COVER, OIL PUMP CUBIERTA DE BOMBA DE ACEITE	2				
2	95024-06020	BOLT, FLANGE PERNO, DE BRIDA	7				
3	90105-06399	BOLT, FLANGE TORNILLO	1				
4	4KM-15411-10	COVER, CRANKCASE 1 CUBIERTA DE CARTER 1	1				
5	4KM-15451-00	GASKET, CRANKCASE COVER 1 EMPAQ DE CUBIERTA DE CARTER	1				
6	99530-10114	PIN, DOWEL PASADOR, DE ESPIGA	2				
7	95024-06035	BOLT, FLANGE PERNO, DE BRIDA	8				
8	95024-06045	BOLT, FLANGE PERNO, DE BRIDA	2				
9	371-11167-01	PIPE, BREATHER 2 CUBIERTA RESPIRADERO 2	1				
10	4KM-11166-00	PIPE, BREATHER 1 TUBO RESPIRADERO 1	1				
11	90467-14015	CLIP PRESILLA	1				
12	90468-08104	CLIP PRESILLA	1				
13	4H7-15346-00	BREATHER 1 RESPIRADERO 1	1				
14	4BB-15457-00	GASKET EMPAQUE	1				
15	98507-06016	SCREW, PAN HEAD TORNILLO DE CABEZA CON PLANA	3				
16	4H7-15347-01	BREATHER 2 RESPIRADERO 2	1				
17	4BB-15467-00	GASKET EMPAQUE	1				
18	98507-06016	SCREW, PAN HEAD TORNILLO DE CABEZA CON PLANA	4				
19	4KM-15421-10	COVER, CRANKCASE 2 TAPA DE CARTER DERECHA	1				
20	4KM-15461-00	GASKET, CRANKCASE COVER 2 JUNTA TAPA CARTER DRCHO	1				
21	99530-10114	PIN, DOWEL PASADOR, DE ESPIGA	2				
22	95024-06040	BOLT, FLANGE PERNO, DE BRIDA	8				
23	95024-06050	BOLT, FLANGE PERNO, DE BRIDA	2				
24	2H7-15361-00	GAUGE, LEVEL MEDIDOR DE NIVEL	1				
25	3F9-15362-00	PLUG, OIL LEVEL TAPON DEL NIVEL DE ACEITE	1				
26	93210-27370	O-RING ANILLO O	1				
27	4KM-15441-00	HOLDER, CLUTCH CABLE SOSTEN DE CABLE DE EMBRAGUE	1				

FIG. 14 CRANKCASE COVER 1

CUBIERTA DE CARTER 1

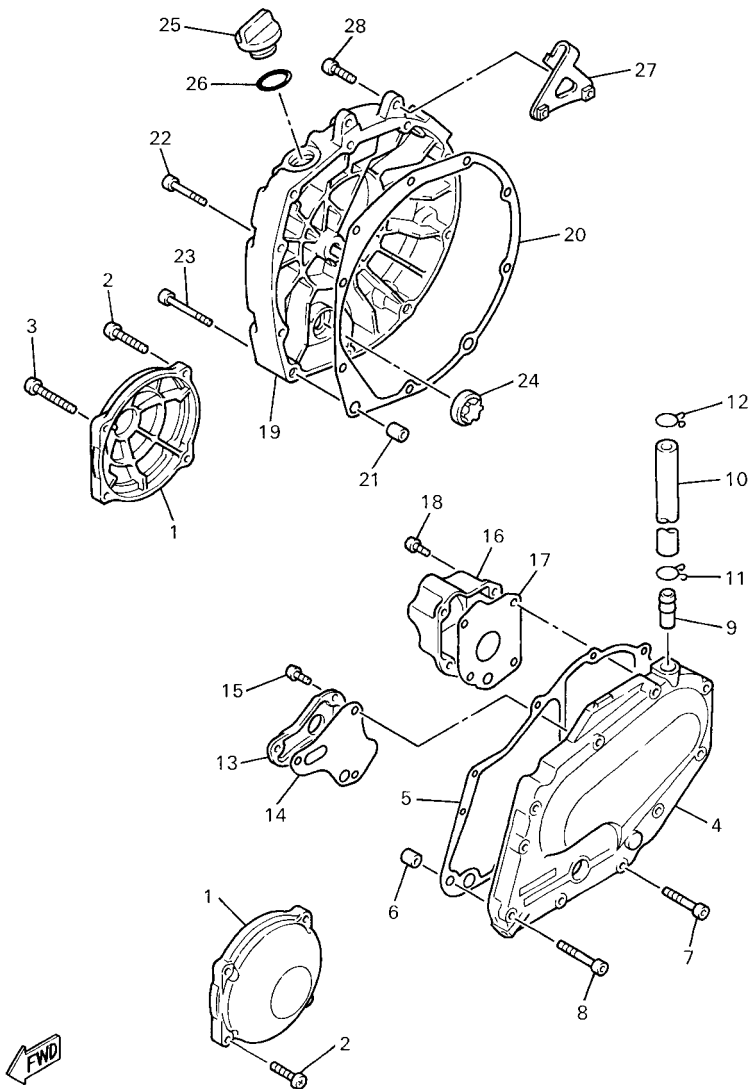

4KM351-5140

REF. NO.	PART NO. CODIGO N°	DESCRIPTION DESCRIPCION	5/JD3					REMARKS OBSERVACIONES
28	95024-06020	BOLT, FLANGE PERNO, DE BRIDA	2					

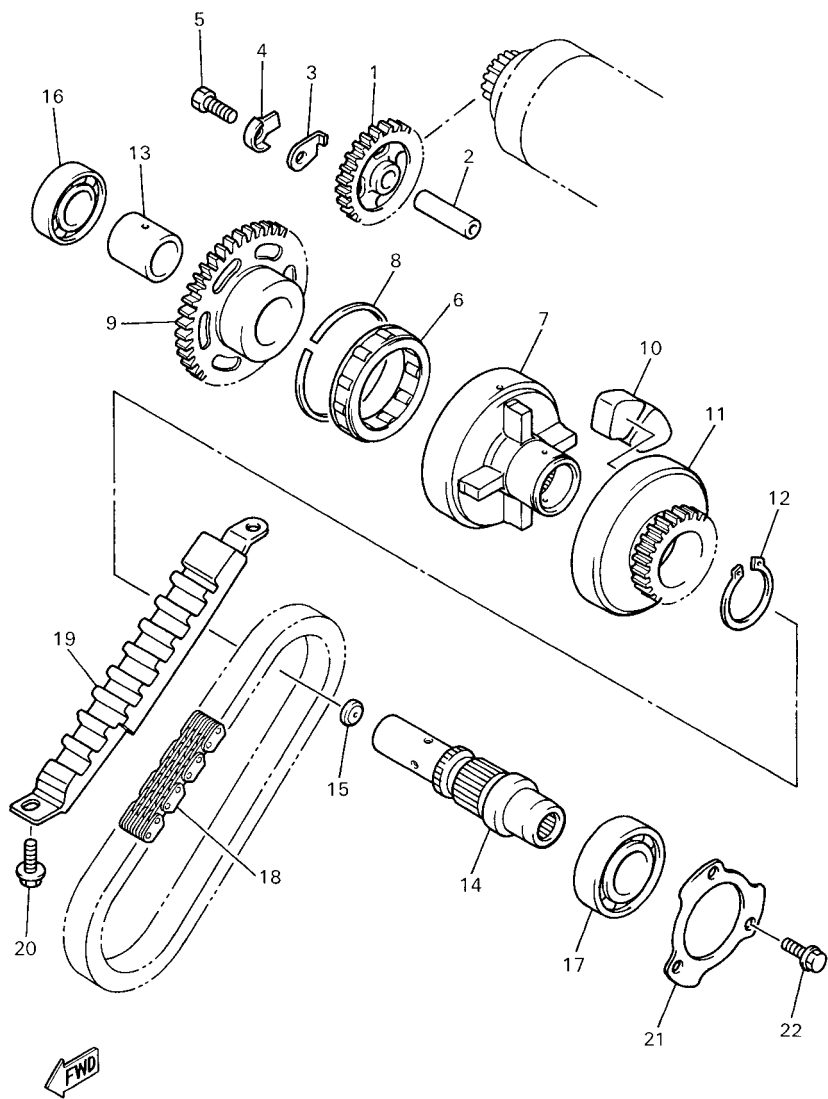

4KM351-5150

FIG. 15 STARTER

ARRANQUE

REF. NO.	PART NO. CODIGO Nº	DESCRIPTION DESCRIPCION	S/D3				REMARKS OBSERVACIONES
1	4H7-15512-00	GEAR, IDLER 1 (27T) ENGRENAJE NEUTRO (27T)	1				
2	3TJ-15521-00	SHAFT 1 EJE 1	1				
3	2H7-15531-00	PLATE, STOPPER PLACA DE TOPE	1				
4	90215-06040	WASHER, LOCK ARANDELA DE CIERRE	1				
5	97007-06016	BOLT PERNO	1				
6	4KM-15580-00	STARTER CLUTCH OUTER ASSY ENSAMBLE EXT. EMBRAGUE ARRANQUE	1				
7	4KM-15524-00	WHEEL, STARTER RUEDA DE ARRANQUE	1				
8	99009-62500	CIRCLIP PRESILLA REDONDA	1				
9	4KM-15517-00	GEAR, IDLER 2 ENGRENAJE POSICION 2DA	1				
10	4H7-16155-01	ABSORBER 1 AMORTIGUADOR 1	4				
11	4H7-15519-00	SPROCKET, STARTER (21T) CORONA DE ARRANQUE 2 (21T)	1				
12	99009-32400	CIRCLIP PRESILLA REDONDA	1				
13	90387-201L2	COLLAR ESPACIADOR	1				
14	4KM-15522-00	SHAFT 2 EJE 2	1				
15	90331-12028	PLUG TAPON	1				
16	93306-00401	BEARING COJINETE	1				
17	93306-20501	BEARING COJINETE	1				
18	4KM-11456-00	CHAIN, PRIMARY CADENA PRIMARIA	1				
19	4KM-11474-00	GUIDE, UPPER GUIA SUPERIOR	1				
20	97007-06014	BOLT PERNO	2				
21	4KM-15381-00	PLATE, BEARING COVER PLACA CUBTA. RESPIRADERO	1				
22	95027-06016	BOLT, FLANGE PERNO, DE BRIDA	3				

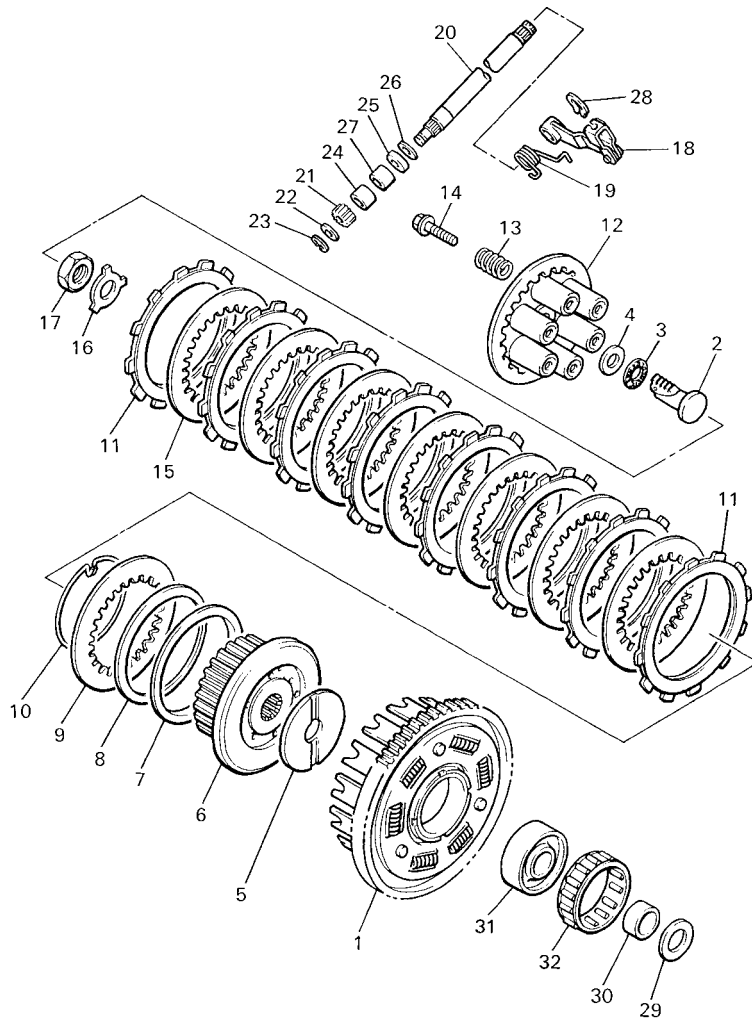

4KM351-5160

FIG. 16 CLUTCH

EMBRAGUE

REF. NO.	PART NO. CODIGO Nº	DESCRIPTION DESCRIPCION	5/JD3				REMARKS OBSERVACIONES
1	4KM-16150-00	PRIMARY DRIVEN GEAR COMP. CAMPANA DE EMBRAGUE	1				
2	3LD-1637A-01	ROD PUSH ASSY VARILLA DE EMPUJE COMP.	1				
3	93340-21505	BEARING COJINETES CON RODAMIENTOS	1				
4	90201-150U6	WASHER, PLATE ARANDELA PLANA	1				
5	4H7-16154-00	PLATE, THRUST 1 ARANDELA, DE EMPUJE 1	1				
6	4KM-16371-01	BOSS, CLUTCH CUBO, DE EMBRAGUE	1				
7	1J7-16384-00	PLATE, SEAT PLACA DE ASIENTO	1				
8	5G2-16383-00	SPRING, CLUTCH BOSS RESORTE DE COPA DE EMBRAGUE	1				
9	168-16324-00	PLATE, CLUTCH 1 (T=2,3) DISCO, DE EMBRAGUE (T=2,3)	1				
10	1J7-16385-00	RING, CLUTCH BOSS RESORTE DE COPA DE EMBRAGUE	1				
11	4H7-16321-02	PLATE, FRICTION PLACA DE FRICCION	8				
12	58L-16351-00	PLATE, PRESSURE 1 PLATO DE PRESION	1				
13	90501-224A8	SPRING, COMPRESSION RESORTE DE COMPRESION	6				
14	90159-06092	SCREW, WITH WASHER TORNILLO CON VALONA	6				
15	31A-16325-00	PLATE, CLUTCH 2 (T=2.0) DISCO, DE EMBRAGUE (T=2.0)	7				
16	90215-20170	WASHER, LOCK ARANDELA DE CIERRE	1				
17	90170-20257	NUT TUERCA	1				
18	4KM-16340-00	PUSH LEVER ASSY PALANCA DE EMPUJE COMPLETA	1				
19	90508-16459	SPRING, TORSION RESORTE DE TORSION	1				
20	4H7-16382-01	AXLE, PUSH LEVER EJE DE PALANCA DE EMPUJE	1				
21	3LD-16398-00	PINION, RELEAS PINON DE DESENGANCHE	1				
22	92907-08600	WASHER, PLATE ARANDELA	1				
23	99001-07600	CIRCLIP PRESILLA REDONDA	1				
24	93317-11020	BEARING COJINETE	1				
25	93102-12224	OIL SEAL SELLO ACEITE	1				
26	90201-12163	WASHER, PLATE ARANDELA PLANA	1				
27	93315-11206	BEARING COJINETE DE RODILLOS	1				

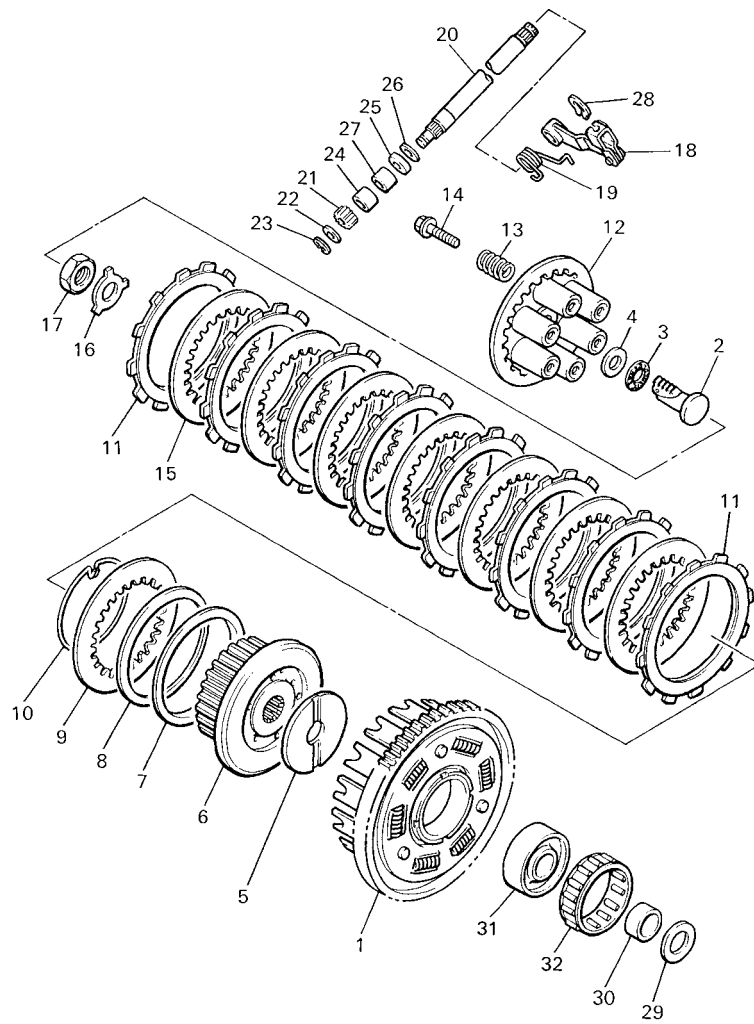

FWD
4KM351-5160

FIG. 16 CLUTCH

EMBRAGUE

REF. NO.	PART NO. CODIGO Nº	DESCRIPTION DESCRIPCION	5/JD3				REMARKS OBSERVACIONES
28	99001-09600	CIRCLIP PRESILLA REDONDA	1				
29	360-16154-00	PLATE, THRUST 1 ARANDELA, DE EMPUJE 1	1				
30	90387-252A8	COLLAR ESPACIADOR	1				
31	4H7-16181-00	SPACER 1 SEPARADOR	1				
32	93310-365H3	BEARING COJINETE DE RODILLOS	1				

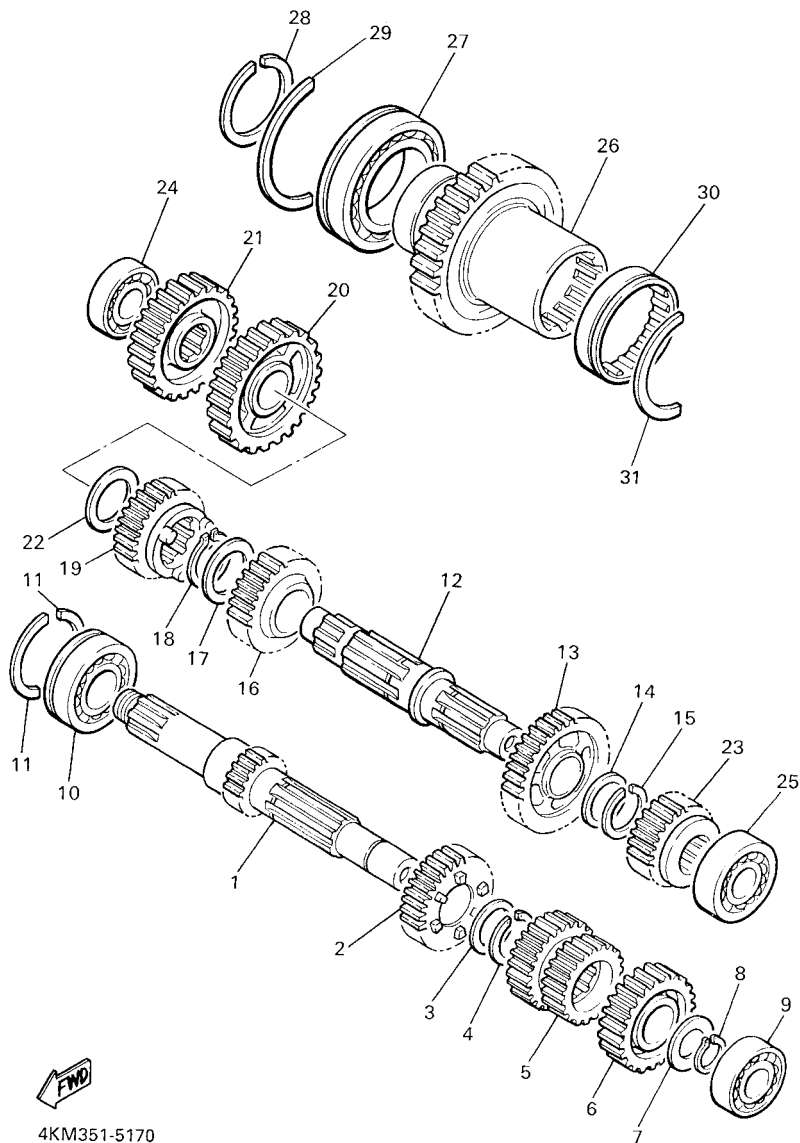

FIG. 17 TRANSMISSION

TRANSMISION

REF. NO.	PART NO. CODIGO N°	DESCRIPTION DESCRIPCION	5/JD3				REMARKS OBSERVACIONES
1	4KM-17401-00	MAIN AXLE ASSY EJE PRINCIPAL COMPLETO	1				
2	4H7-17141-00	GEAR, 4TH PINION (30T) ENGRANAJE PINON DE 4TA (30T)	1				
3	90209-22191	WASHER ARANDELA DE SEPARACION	1				
4	93440-25084	CIRCLIP SEGURO	1				
5	4KM-17121-01	GEAR, 2ND PINION ENGRANAJE DE PINON DE 2DA	1				
6	4KM-17151-00	GEAR, 5TH PINION ENGRANAJE PINON DE 5TA	1				
7	90201-20276	WASHER, PLATE (T=1.0) ARANDELA, PLACA (T=1.0)	1				
8	99009-20400	CIRCLIP PRESILLA REDONDA	1				
9	93306-20434	BEARING COJINETE	1				
10	93306-30550	BEARING COJINETE	1				
11	278-17424-01	CIRCLIP 1 PRESILLA REDONDA 1	2				
12	4KM-17402-00	DRIVE AXLE ASSY EJE DE TRACCION COMPLETO	1				
13	4KM-17221-01	GEAR, 2ND WHEEL (30T) ENGRANAJE RUEDA DE 2DA (30T)	1				
14	90209-22252	WASHER ARANDELA DE SEPARACION	1				
15	93440-25084	CIRCLIP SEGURO	1				
16	4KM-17231-01	GEAR, 3RD WHEEL ENGRANAJE RUEDA DE 3RA	1				
17	90209-25196	WASHER ARANDELA DE SEPARACION	1				
18	93440-28062	CIRCLIP SEGURO	1				
19	4KM-17241-01	GEAR, 4TH WHEEL ENGRANAJE DE RUEDA 4TA	1				
20	4KM-17211-00	GEAR, 1ST WHEEL ENGRANAJE RUEDA DE 1 RA	1				
21	4KM-17582-00	GEAR, MIDDLE DRIVE ENGRANAJE MEDIO DE TRACCION	1				
22	90201-243A2	WASHER, PLATE ARANDELA PLANA	1				
23	4KM-17251-01	GEAR, 5TH WHEEL ENGRANAJE RUEDA DE 5TA	1				
24	93306-30318	BEARING COJINETE	1				
25	93306-20439	BEARING COJINETE	1				
26	4KM-17583-00	GEAR, MIDDLE DRIVEN ENGRANAJE MEDIO DE IMPULSION	1				
27	93306-91101	BEARING COJINETE	1				

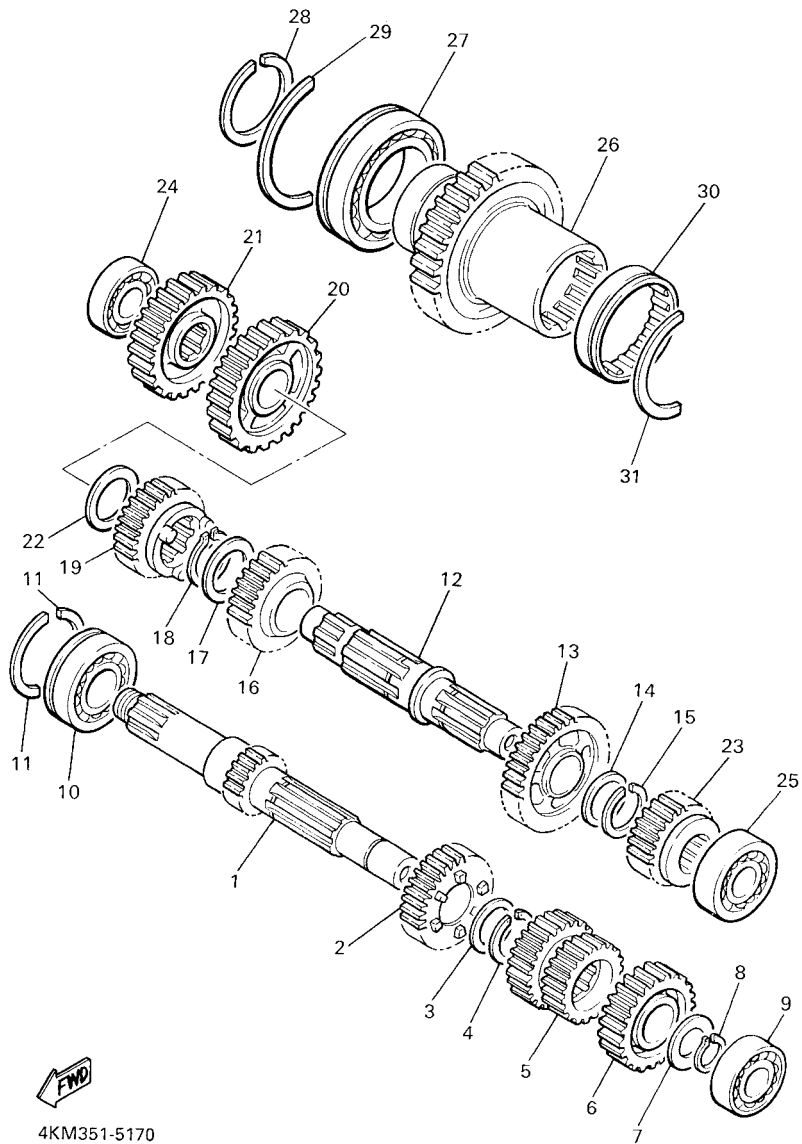
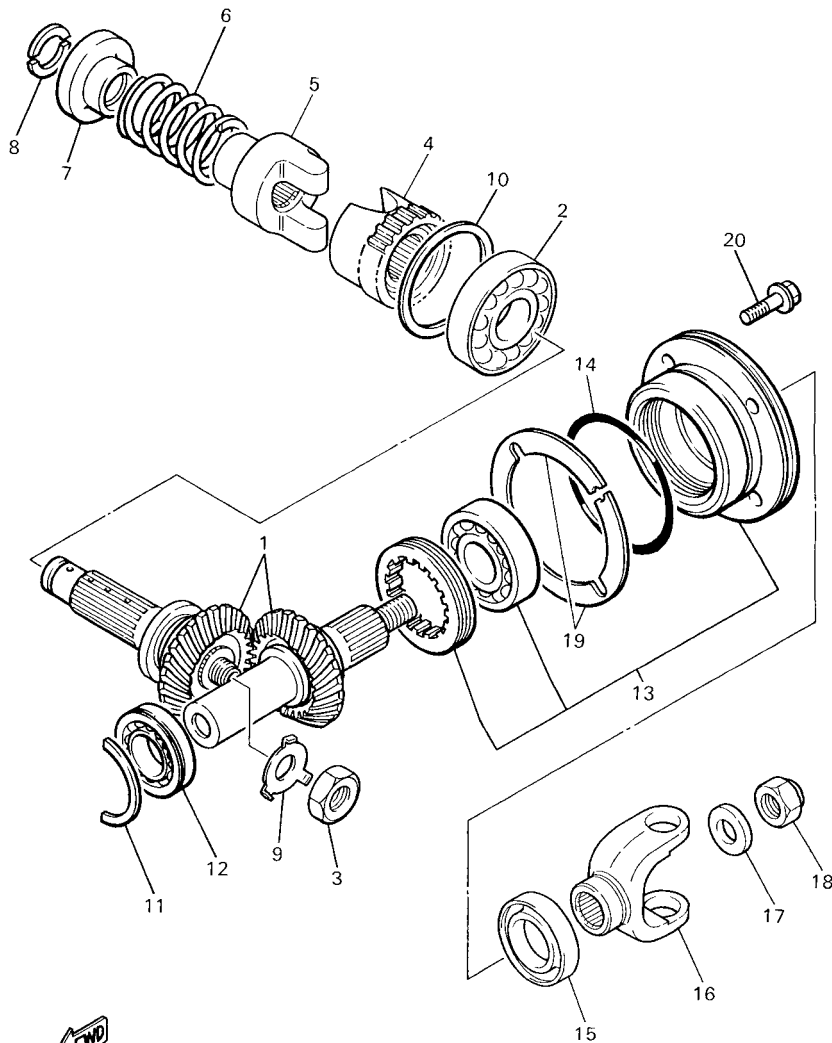

FIG. 17 TRANSMISSION

TRANSMISION

REF. NO.	PART NO. CODIGO Nº	DESCRIPTION DESCRIPCION	5/JD3				REMARKS OBSERVACIONES
28	99009-55400	CIRCLIP PRESILLA REDONDA	1				
29	93440-80082	CIRCLIP SEGURO	1				
30	93311-36042	BEARING COJINETE DE RODILLOS	1				
31	93440-72049	CIRCLIP SEGURO	1				



4KM351-5180

FIG. 18 MIDDLE DRIVE GEAR

ENGRANJE MEDIO DE TRACCION

REF. NO.	PART NO. CODIGO Nº	DESCRIPTION DESCRIPCION	S/D3				REMARKS OBSERVACIONES
1	4KM-W1751-00	MIDDLE GEAR COMP. ENGRANAJE MEDIO COMPLETE	1				
2	93306-20709	BEARING COJINETE	1				
3	90179-18360	NUT TUERCA	1				
4	31A-17526-01	CAM, DRIVE LEVA DE TRACCION	1				
5	4KM-17527-00	CAM, DRIVEN LEVA DE IMPULSION	1				
6	90501-70762	SPRING, COMPRESSION RESORTE DE COMPRESION	1				
7	4H7-17524-00	HOLDER SOSTEN	1				
8	3H5-17529-00	WASHER, THRUST ARANDELA DE EMPUJE	2				
9	90215-23194	WASHER, LOCK ARANDELA DE CIERRE	1				
10	4H7-17537-00-20	SHIM, THRUST (0.20T) CUNA DE EMPUJE (0.20T)	1				UR
	4H7-17537-00-30	SHIM, THRUST (0.30T) CUNA DE EMPUJE (0.30T)	1				UR
	4H7-17537-00-40	SHIM, THRUST (0.40T) CUNA DE EMPUJE (0.40T)	1				UR
11	93440-45144	CIRCLIP SEGURO	1				
12	93306-00519	BEARING COJINETE	1				
13	31A-W1752-00	HOUSHING COMP. CAJA COMPLETE	1				
14	93210-71360	O-RING ANILLO O	1				
15	93101-35097	OIL SEAL SELLO ACEITE	1				
16	4KM-17556-00	YOKE, JOINT YUGO DE ARTICULACION	1				
17	90201-14633	WASHER, PLATE ARANDELA PLANA	1				
18	90185-14070	NUT, SELF-LOCKING TUERCA AUTOBLOCANTE	1				
19	3JB-17531-00	SHIM, PINION (0.10T) CUNA, DE PINON (0.10T)	2				UR
	3JB-17531-10	SHIM, PINION (0.15T) CUNA, DE PINON (0.15T)	2				UR
	3JB-17531-20	SHIM, PINION (0.20T) CUNA, DE PINON (0.20T)	2				UR
	3JB-17531-30	SHIM, PINION (0.30T) CUNA, DE PINON (0.30T)	2				UR
	3JB-17531-40	SHIM, PINION (0.40T) CUNA, DE PINON (0.40T)	2				UR
	3JB-17531-50	SHIM, PINION (0.50T) CUNA, DE PINON (0.50T)	2				UR
20	95827-08030	BOLT, FLANGE TUERCA DE REBORDE	4				

FIG. 19 SHIFT CAM & FORK

LEVA DE CAMBIO & HORQUILLA

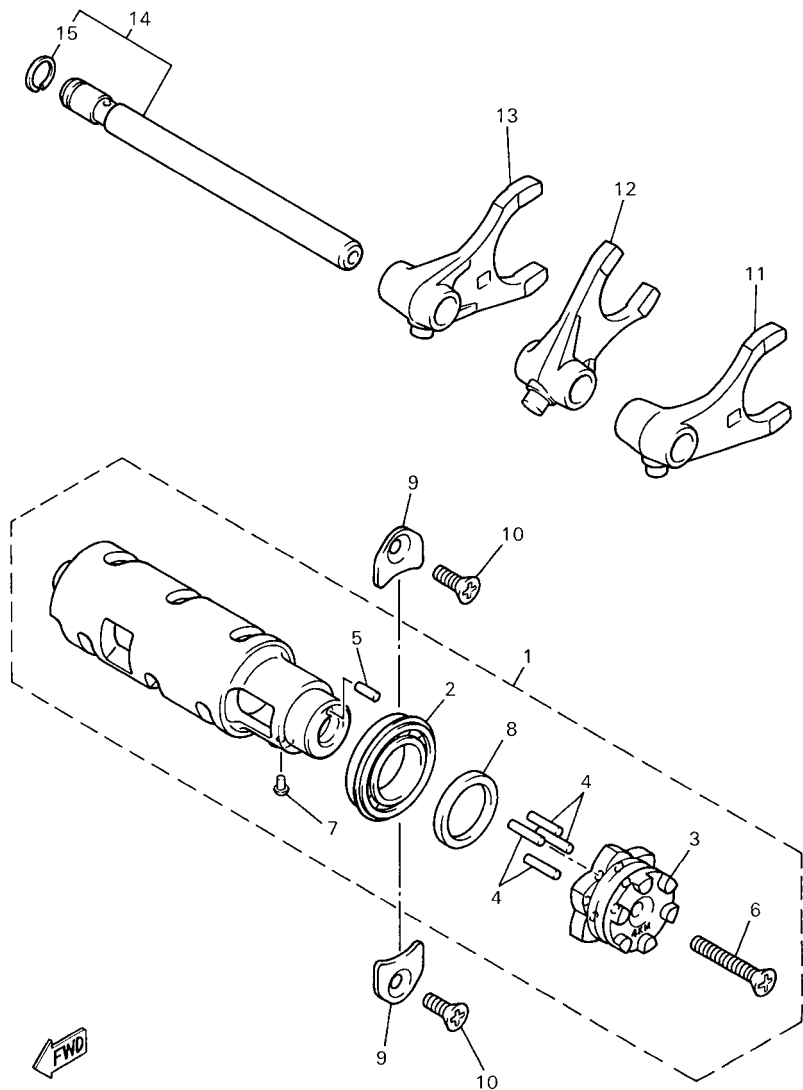

4KM351-5190

REF. NO.	PART NO. CODIGO Nº	DESCRIPTION DESCRIPCION	5/JD3				REMARKS OBSERVACIONES
1	4KM-18540-00	SHIFT CAM ASSY LEVA DEL CAMBIO COMPLETA	1				
2	93306-90503	.BEARING .COJINETE	1				
3	4KM-18185-00	.SEGMENT .SEGMENTO DE RETENCION	1				
4	93604-17198	.PIN, DOWEL .PASADOR DE CLAVIJA	4				
5	93604-10011	.PIN, DOWEL .PASADOR DE CLAVIJA	1				
6	90151-06013	.SCREW, COUNTERSUNK .TORNILLO EMBUTIDO	1				
7	136-18542-00	.POINT, NEUTRAL .PUNTO MUERTO	1				
8	90387-2505G	.COLLAR .ESPACIADOR	1				
9	4KM-15383-00	PLATE, BEARING COVER PLACA CUBIERTA DE ENGRANAJE	2				
10	90151-06059	SCREW, COUNTERSUNK TORNILLO EMBUTIDO	2				
11	4KM-18511-00	FORK, SHIFT 1 HORQUILLA DEL CAMBIO 1	1				
12	4KM-18512-00	FORK, SHIFT 2 HORQUILLA DEL CAMBIO 2	1				
13	4KM-18513-00	FORK, SHIFT 3 HORQUILLA DEL CAMBIO 3	1				
14	4KM-18531-00	BAR, SHIFT FORK GUIDE 1 BARRA GUIA HORQ. CAMBIO 1	1				
15	93440-11029	.CIRCLIP .SEGURO	1				

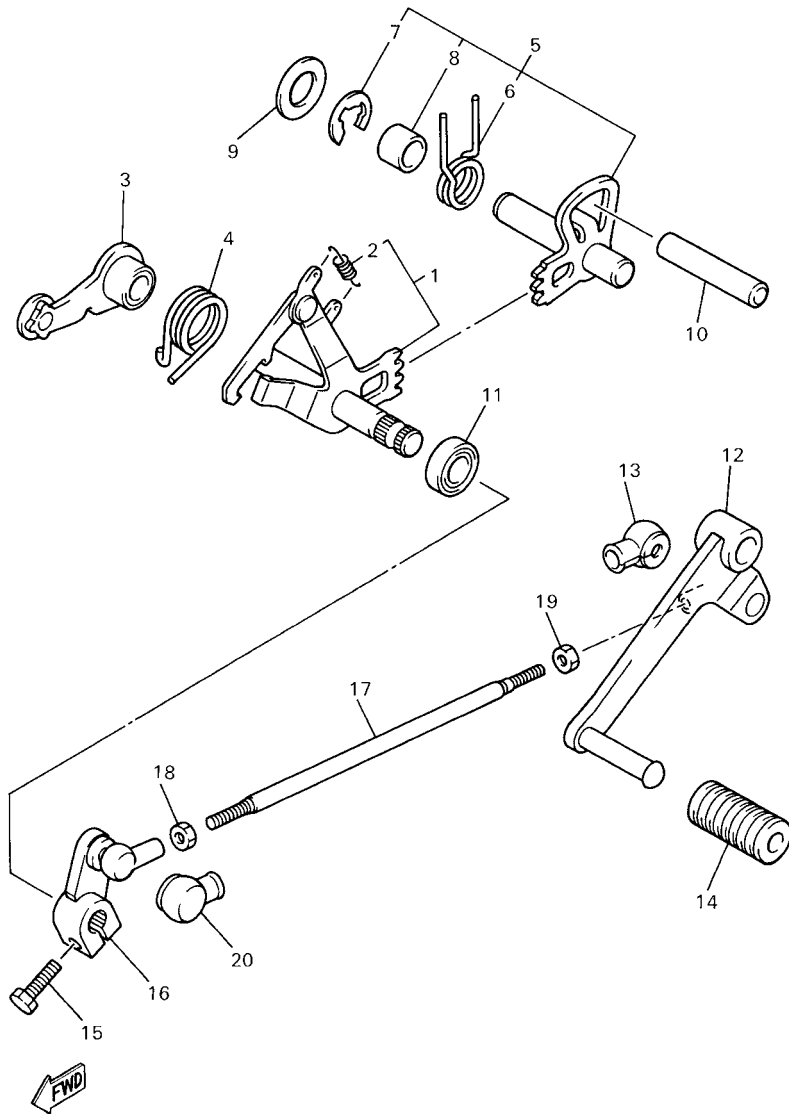

4KM351-5200

FIG. 20 SHIFT SHAFT

EJE DE CAMBIO & PEDAL

REF. NO.	PART NO. CODIGO Nº	DESCRIPTION DESCRIPCION	5/JD3				REMARKS OBSERVACIONES
1	4KM-18101-00	SHIFT SHAFT ASSY EJE SELECTOR COMPLETO	1				
2	90506-08227	.SPRING, TENSION .RESORTE DE TENSION	1				
3	4KM-18140-00	STOPPER LEVER ASSY PALANCA DE TOPE COMPLETA	1				
4	90508-297A1	SPRING, TORSION RESORTE DE TORSION	1				
5	4KM-18120-01	SHIFT LEVER ASSY PALANCA DE SELECTOR COMPLETO	1				
6	90508-267A2	.SPRING, TORSION .RESORTE DE TORSION	1				
7	99001-10600	.CIRCLIP .PRESILLA REDONDA	1				
8	90387-124F4	.COLLAR .ESPACIADOR	1				
9	90201-12166	WASHER, PLATE ARANDELA PLANA	1				
10	93608-50158	PIN, DOWEL PASADOR DE CLAVIJA	1				
11	93102-12106	OIL SEAL (SD 12-22-5 HS) SELLO ACEITE (SD 12-22-5 HS)	1				
12	4KM-18111-00	PEDAL, SHIFT PEDAL DEL CAMBIO	1				
13	2H9-18154-00	COVER, DUST CUBIERTA GUARDAPOLVO	1				
14	132-18113-01	COVER, SHIFT PEDAL FUNDA DEL PEDAL DEL CAMBIO	1				
15	97024-06020	BOLT PERNO	1				
16	4KM-18112-00	ARM, SHIFT BRAZO DEL CANBIO	1				
17	2UJ-18115-02	ROD, SHIFT VARILLA DEL CANBIO	1				
18	95304-06700	NUT TUERCA	1				
19	90170-06228	NUT(COUNTER CLOCKWISE) TUERCA	1				
20	2H9-18154-00	COVER, DUST CUBIERTA GUARDAPOLVO	1				

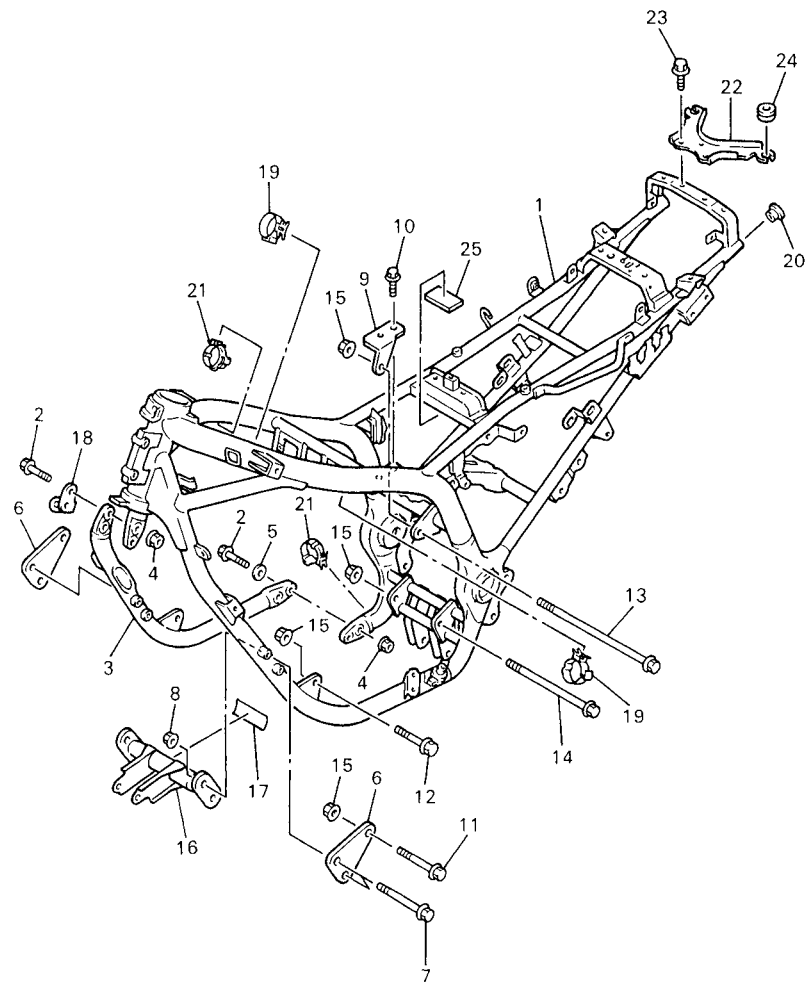

5JD1664-9210

FIG. 21 FRAME

CUADRO

REF. NO.	PART NO. CODIGO Nº	DESCRIPTION DESCRIPCION	5JD3				REMARKS OBSERVACIONES
1	5JD-21110-00-33	FRAME COMP. ARMAZON COMPLETO	1				YB
2	90105-10778	BOLT, FLANGE TORNILLO	4				YB
3	5JD-21140-00-33	DOWN TUBE COMP. TUBO DESCENDERER COMPLETO	1				YB
4	90185-10170	NUT, SELF-LOCKING TUERCA AUTOBLOCANTE	4				YB
5	90201-10054	WASHER, PLATE ARANDELA PLANA	2				
6	4KM-21315-00	STAY, ENGINE 2 SOPORTE DE MOTOR 2	2				
7	90105-08779	BOLT, FLANGE TORNILLO	4				
8	90179-08674	NUT TUERCA	4				
9	4KM-21318-00	STAY, ENGINE 5 SOPORTE DE MOTOR 5	1				
10	95817-08016	BOLT, FLANGE TUERCA DE REBORDE	2				
11	90105-10737	BOLT, FLANGE TORNILLO	2				
12	95824-10050	BOLT, FLANGE TUERCA DE REBORDE	2				
13	90105-10781	BOLT, FLANGE TORNILLO	1				
14	90105-10780	BOLT, FLANGE TORNILLO	1				
15	90179-10658	NUT TUERCA	6				
16	5JD-2119A-00	PIPE, CROSS 6 TUBO 6	1				
17	4KB-21268-00	SEAL SELLO	1				
18	4KM-2136A-00	BRACKET, COOLER 1 SOPORTE	1				
19	90464-20191	CLAMP BRIDA	2				
20	3YX-2143A-00	CAP TAPA	2				
21	90464-25217	CLAMP BRIDA	2				
22	4KM-2116M-00	BRACKET 10 SOPORTE 10	1				
23	95827-06012	BOLT, FLANGE TUERCA DE REBORDE	2				
24	90480-14323	GROMMET TAPON	2				
25	1TX-28371-00	DAMPER AMORTIGUADOR	1				

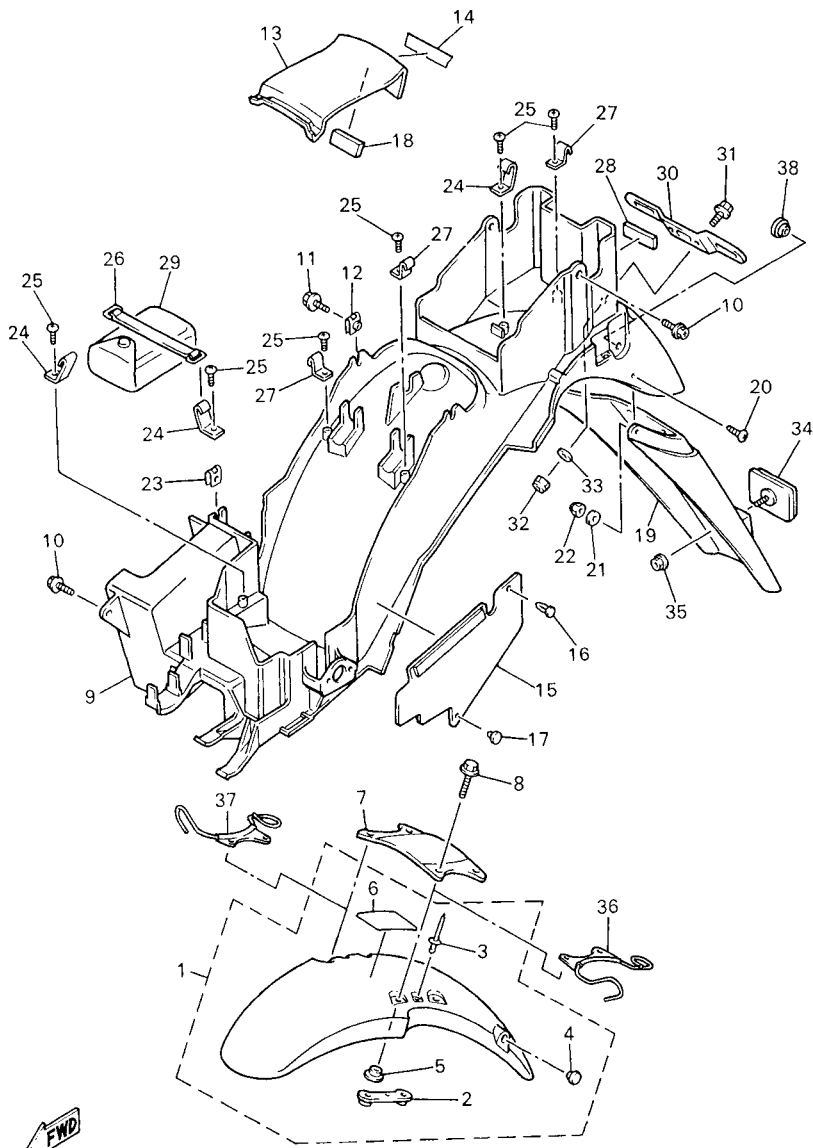

5JD1664-9220

FIG. 22 FENDER

GUARDABARRO

REF. NO.	PART NO. CODIGO Nº	DESCRIPTION DESCRIPCION	5JD3			REMARKS OBSERVACIONES
1	4KM-Y2151-20-UJ	FRONT FENDER COMP. GUARDABARRO DELANTERO COMPL.	1			UR RW UR RW
	4KM-Y2151-20-PB	FRONT FENDER COMP. GUARDABARRO DELANTERO COMPL.	1			UR SMX UR SMX
2	3GM-21512-00	.BRACKET, FENDER .SOPORTE DE GUARDABARRO	2			
3	90267-32071	.RIVET, BLIND .REMACHE CIEGO	2			
4	90338-12192	.PLUG .TAPON	1			
5	90387-065T2	.COLLAR .ESPACIADOR	4			
6	1JK-21735-00	.SEAL 2 .SELLO 2	1			
7	4KM-21512-00	BRACKET, FENDER SOPORTE DE GUARDABARRO	1			
8	90105-06456	BOLT, FLANGE TORNILLO	4			
9	4KM-21611-00	FENDER, REAR GUARDABARRO TRASERO	1			
10	90159-06078	SCREW, WITH WASHER TORNILLO CON VALONA	4			
11	95807-06014	BOLT, FLANGE TUERCA DE REBORDE	2			
12	90183-06053	NUT, SPRING TUERCA DE RESORTE	2			
13	4KM-21651-00-UJ	COVER, REAR FENDER TAPA DE GUARDABARRO TRAS.	1			UR RW UR RW
	4KM-21651-00-P9	COVER, REAR FENDER TAPA DE GUARDABARRO TRAS.	1			UR SMX UR SMX
14	99244-00100	EMBLEM, YAMAHA EMBLEMA, YAMAHA	1			UR FOR RW UR PARA RW
	99247-00100	EMBLEM, YAMAHA EMBLEMA, YAMAHA	1			UR FOR SMX UR PARA SMX
15	4KM-21691-00	FLAP CHARNELA	1			
16	90269-10075	RIVET REMACHE	1			
17	90269-05074	RIVET REMACHE	1			
18	30X-2139X-00	DAMPÉR AMORTIGUADOR	1			
19	4BR-21621-00	FLAP CHARNELA	1			
20	90150-04041	SCREW, ROUND HEAD TORNILLO CABEZA REDONDA	4			
21	90201-04018	WASHER, PLATE ARANDELA PLANA	4			
22	95607-04100	NUT, U TUERCA AUTOBLOCANTE	4			
23	90183-06053	NUT, SPRING TUERCA DE RESORTE	1			
24	2AL-2162A-00	HOOK GANCHO	3			

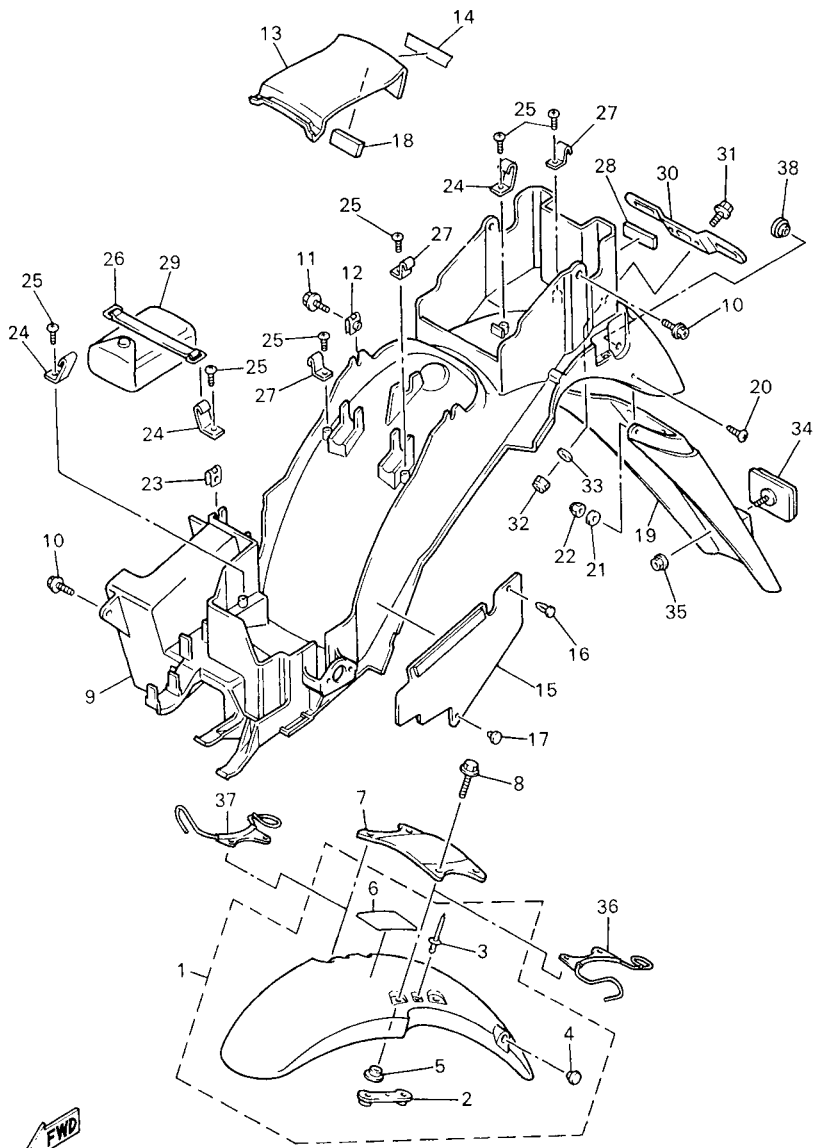

5JD1664-9220

FIG. 22 FENDER

GUARDABARRO

REF. NO.	PART NO. CODIGO Nº	DESCRIPTION DESCRIPCION	5JD3				REMARKS OBSERVACIONES
25	97707-40010	SCREW, TAPPING TORNILLO ROSCA HEMBRA	6				
26	116-82131-00	BAND, BATTERY TIRANTE DE BATERIA	1				
27	36F-28379-00	HOOK GANCHO	3				
28	8U9-77162-00	STRIP, WEATHER 2 FRANJA DE CLIMA 2	1				
29	4KM-28100-00	TOOL KIT JUEGO DE HERRAMIENTAS	1				
30	3YF-84751-00	BRACKET, LICENSE SOPORTE DE LICENCIA	1				
31	95027-06016	BOLT, FLANGE PERNO, DE BRIDA	2				
32	95607-06100	NUT, U TUERCA AUTOBLOCANTE	2				
33	90201-06380	WASHER, PLATE ARANDELA PLANA	2				
34	4KM-85130-00	REAR REFLECTOR ASSY REFLECTOR TRASERO COMPLETO	1				
35	95707-05500	NUT, FLANGE TUERCA DE BRIDA	1				
36	5JD-26131-00	GUIDE, CABLE 1 GUIA DE CABLE 1	1				
37	5JD-26132-00	GUIDE, CABLE 2 GUIA DE CABLE 2	1				
38	90338-13272	PLUG TAPON	2				



5JD1664-9230

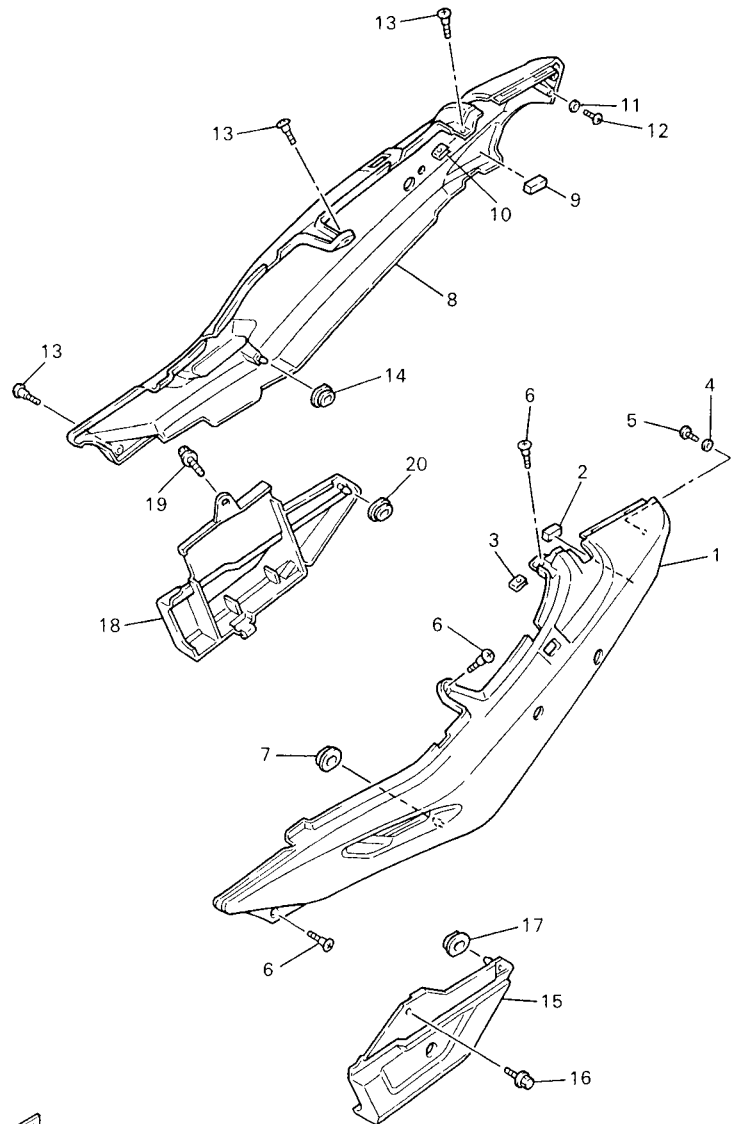

FIG. 23 SIDE COVER

CUBIERTA LATERAL

REF. NO.	PART NO. CODIGO Nº	DESCRIPTION DESCRIPCION	5JD3				REMARKS OBSERVACIONES
1	5JD-21711-00-UJ	COVER, SIDE 1 CUBIERTA LATERAL 1	1				UR RW
	5JD-21711-00-P0	COVER, SIDE 1 CUBIERTA LATERAL 1	1				UR RW UR SMX UR SMX
2	3SX-21746-00	DAMPER AMORTIGUADOR	1				
3	90183-05024	NUT, SPRING TUERCA DE RESORTE	1				
4	92907-04200	WASHER ARANDELA	1				
5	97707-40010	SCREW, TAPPING TORNILLO ROSCA HEMBRA	1				
6	90154-05059	SCREW, BINDING TORNILLO DE LIGAR	3				
7	90480-01558	GROMMET TAPON	1				
8	5JD-21721-00-UJ	COVER, SIDE 2 CUBIERTA LATERAL 2	1				UR RW UR RW
	5JD-21721-00-P0	COVER, SIDE 2 CUBIERTA LATERAL 2	1				UR RW UR SMX UR SMX
9	3SX-21746-00	DAMPER AMORTIGUADOR	1				
10	90183-05024	NUT, SPRING TUERCA DE RESORTE	1				
11	92907-04200	WASHER ARANDELA	1				
12	97707-40010	SCREW, TAPPING TORNILLO ROSCA HEMBRA	1				
13	90154-05059	SCREW, BINDING TORNILLO DE LIGAR	3				
14	90480-01558	GROMMET TAPON	1				
15	4KM-2171E-00	COVER, SIDE 5 CUBIERTA LATERAL 5	1				
16	95807-06012	BOLT, FLANGE TUERCA DE REBORDE	1				
17	90480-01558	GROMMET TAPON	1				
18	4KM-2171X-00	COVER, SIDE 6 CUBIERTA LATERAL 6	1				
19	95807-06016	BOLT, FLANGE TUERCA DE REBORDE	1				
20	90480-01558	GROMMET TAPON	1				

FIG. 24 REAR ARM & SUSPENSION

BRAZO TRASERO & SUSPENSION

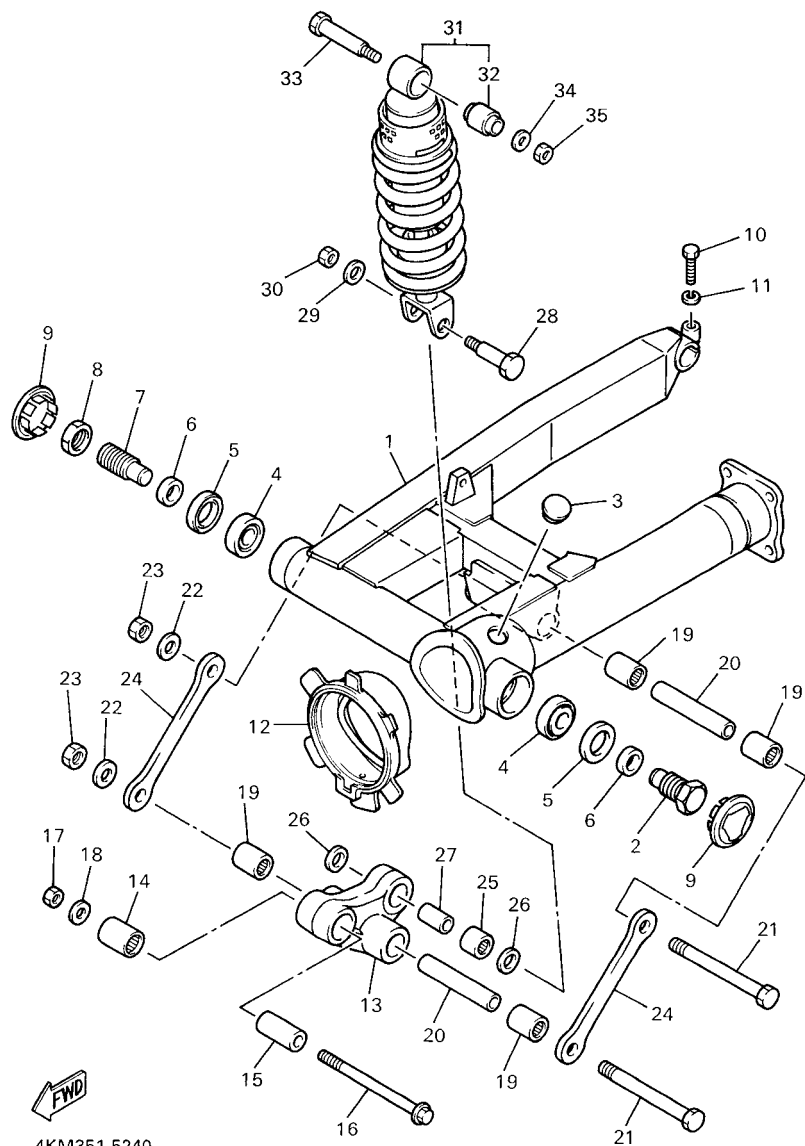

4KM351-5240

REF. NO.	PART NO. CODIGO Nº	DESCRIPTION DESCRIPCION	5/JD3				REMARKS OBSERVACIONES
1	4KM-22110-00	REAR ARM COMP. BRAZO TRASERO COMPLETO	1				
2	4KM-22141-00	SHAFT, PIVOT EJE DEL BARCULANTE	1				
3	90338-20113	PLUG TAPON	1				
4	93332-00010	BEARING COJINETE	2				
5	93102-25017	OIL SEAL SELLO ACEITE	2				
6	90387-17543	COLLAR ESPACIADOR	2				
7	1J7-22141-00	SHAFT, PIVOT EJE DEL BARCULANTE	1				
8	1J7-22143-00	NUT TUERCA	1				
9	4KM-2219X-00	COVER CUBIERTA	2				
10	97004-08035	BOLT PERNO	1				
11	92904-08600	WASHER ARANDELA	1				
12	4KM-22189-00	BOOT, RUBBER FUNDA DE GOMA	1				
13	4KM-2217A-00	ARM, RELAY BRAZO REEURIO	1				
14	93317-42060	BEARING COJINETE	1				
15	90387-100T8	COLLAR ESPACIADOR	1				
16	90105-10110	BOLT, FLANGE TORNILLO	1				
17	95617-10100	NUT, U PERNO DE PUNTAL	1				
18	90201-101J1	WASHER, PLATE ARANDELA PLANA	1				
19	93317-41761	BEARING COJINETE	4				
20	90387-126T1	COLLAR ESPACIADOR	2				
21	90101-12673	BOLT TORNILLO	2				
22	90201-126A7	WASHER, PLATE ARANDELA PLANA	2				
23	95617-12100	NUT, U TUERCA	2				
24	2KT-2217M-00	ARM 1 BRAZO 1	2				
25	93317-31771	BEARING COJINETE	1				
26	93109-17071	OIL SEAL SELLO ACEITE	2				
27	90387-127W0	COLLAR ESPACIADOR	1				

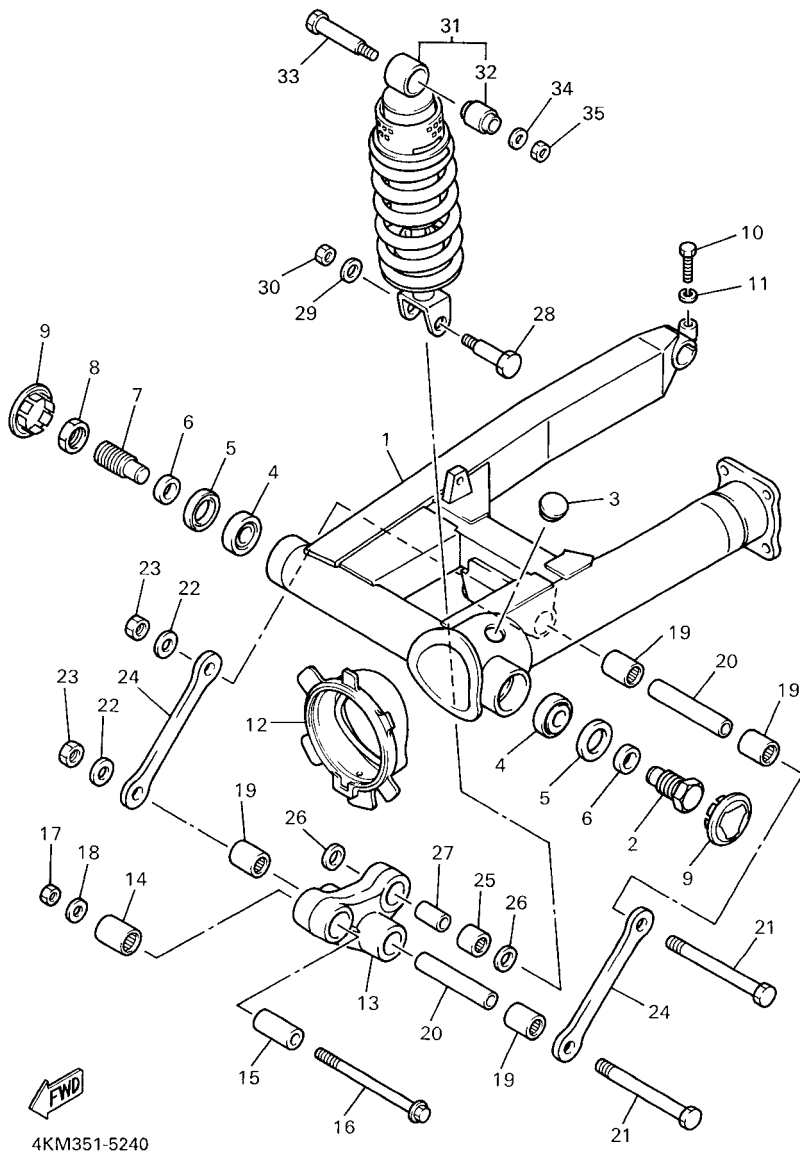

4KM351-5240

FIG. 24 REAR ARM & SUSPENSION

BRAZO TRASERO & SUSPENSION

REF. NO.	PART NO. CODIGO Nº	DESCRIPTION DESCRIPCION	QTY	REMARKS OBSERVACIONES
28	90101-10659	BOLT TORNILLO	1	
29	90201-101J1	WASHER, PLATE ARANDELA PLANA	1	
30	95617-10100	NUT, U PERNO DE PUNTAL	1	
31	4KM-22210-02	SHOCK ABSORBER ASSY, REAR AMORTIGUADOR TRASERO COMPLETO	1	
32	1YW-22216-00	.BUSH, REAR SHOCK ABSORBER .BUJE DEL AMORTIGUADOR TRASERO	1	
33	90109-10554	BOLT PERNO	1	
34	90201-101J1	WASHER, PLATE ARANDELA PLANA	1	
35	95607-10100	NUT, U TUERCA AUTOBLOCANTE	1	
<hr/>				
<hr/>				
<hr/>				
<hr/>				
<hr/>				
<hr/>				
<hr/>				
<hr/>				
<hr/>				

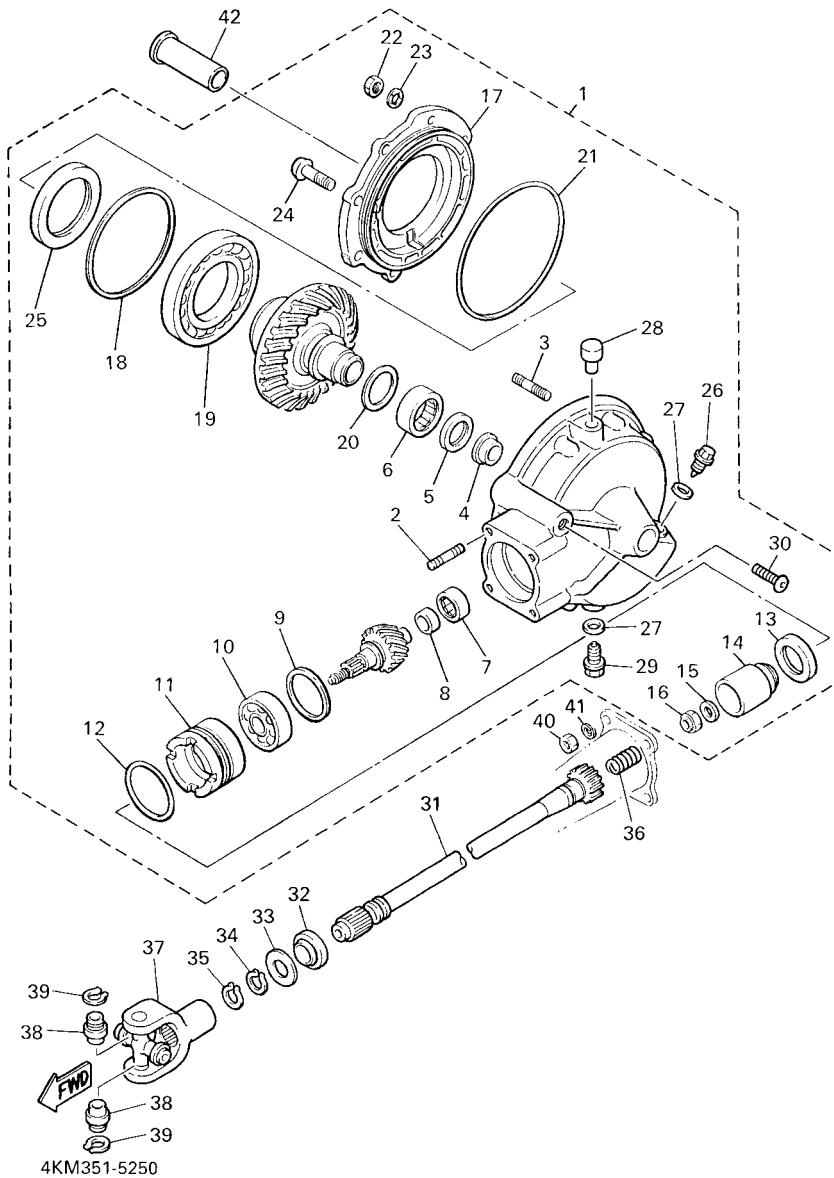

FIG. 25 DRIVE SHAFT

EJE DE TRACCION

REF. NO.	PART NO. CODIGO Nº	DESCRIPTION DESCRIPCION	5/JD3			REMARKS OBSERVACIONES
1	4KM-46101-00	REAR AXLE GEAR CASE ASSY CAJA ENGRANAJE EJE TRAS COMPL	1			
2	90116-10362	.BOLT, STUD .ESPARRAGO	4			
3	90116-08360	.BOLT, STUD .ESPARRAGO	6			
4	4H7-46153-00	.COLLAR, GUIDE .COLLAR DE GUIA	1			
5	93101-30084	.OIL SEAL .SELLO ACEITE	1			
6	93311-43729	.BEARING .COJINETE DE RODILLOS	1			
7	93317-41510	.BEARING .COJINETE	1			
8	2H7-46122-00	.RACE, INNER .CARRERA INTERIOR	1			
9	1J7-17537-Y0-30	.SHIM, THRUST (0.30T) .CUNA DE EMPUJE (0.30T)	1			UR
	1J7-17537-Y0-40	.SHIM, THRUST (0.40T) .CUNA DE EMPUJE (0.40T)	1			UR
	1J7-17537-Y0-50	.SHIM, THRUST (0.50T) .CUNA DE EMPUJE (0.50T)	1			UR
10	93306-30533	.BEARING .COJINETE	1			
11	4H7-46125-00	.RETAINER, BEARING .RETEN DE COJINETE	1			
12	93210-60426	.O-RING .ANILLO O	1			
13	93101-38098	.OIL SEAL .SELLO ACEITE	1			
14	4H7-46123-01	.COUPLING, GEAR .ACOPLAMIENTO DE ENGRANAJE	1			
15	90201-14632	.WASHER, PLATE .ARANDELA PLANA	1			
16	90185-14070	.NUT, SELF-LOCKING .TUERCA AUTOBLOCANTE	1			
17	4H7-46152-00	.HOUSING, BEARING .CAJA DE COJINETE	1			
18	1J7-46117-Y0-25	.SHIM, RING GEAR (0.25T) .CUNA (0.25T)	1			UR
	1J7-46117-Y0-30	.SHIM, RING GEAR (0.30T) .CUNA (0.30T)	1			UR
	1J7-46117-Y0-40	.SHIM, RING GEAR (0.40T) .CURA (0.40T)	1			UR
	1J7-46117-Y0-50	.SHIM, RING GEAR (0.50T) .CUNA (0.50T)	1			UR
19	93316-01403	.BEARING .COJINETE	1			
20	22U-46118-00-12	.SHIM, THRUST (1.2T) .ARANDELA DE EMPUJE (1.2T)	1			UR
	22U-46118-00-14	.SHIM, THRUST (1.4T) .ARANDELA DE EMPUJE (1.4T)	1			UR
	22U-46118-00-16	.SHIM, THRUST (1.6T) .ARANDELA DE EMPUJE (1.6T)	1			UR

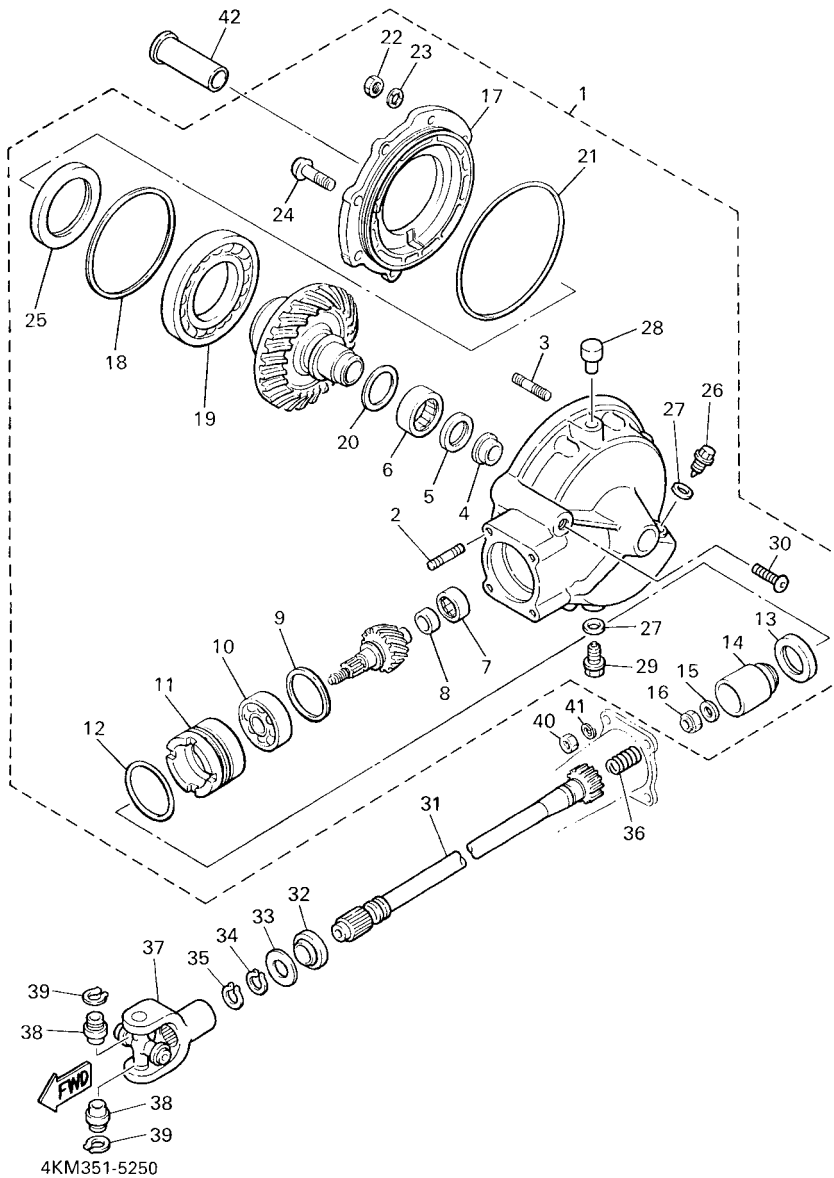
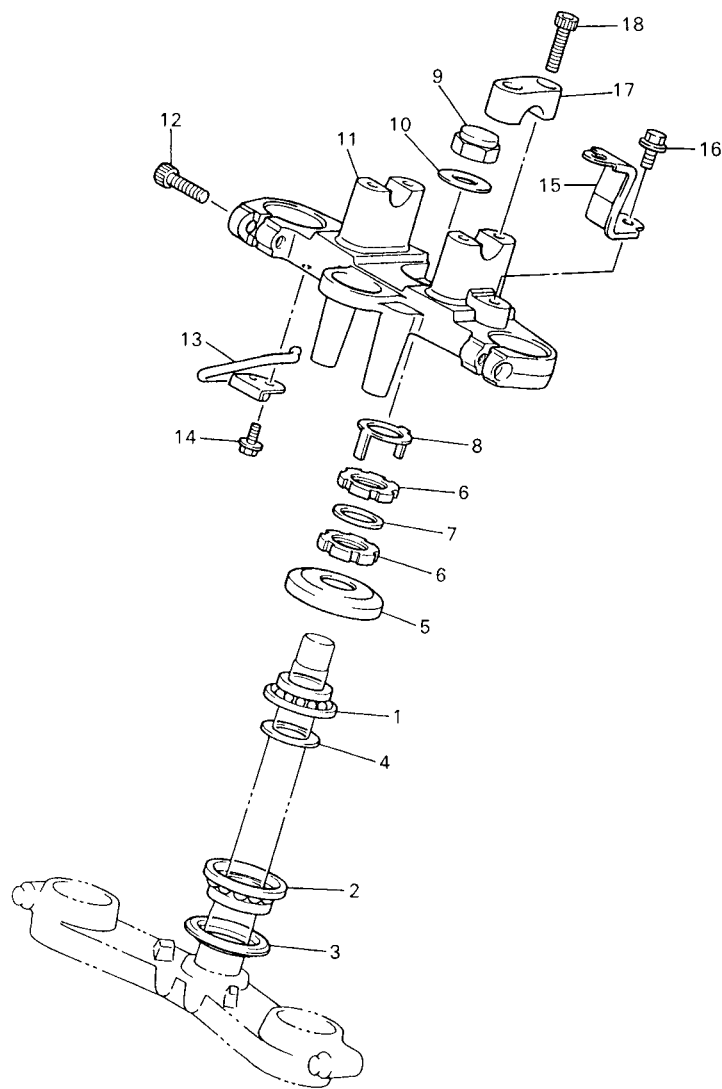

FIG. 25 DRIVE SHAFT

EJE DE TRACCION

REF. NO.	PART NO. CODIGO Nº	DESCRIPTION DESCRIPCION	5/JD3				REMARKS OBSERVACIONES
20	22U-46118-00-18	.SHIM, THRUST (1.8T) .ARANDELA DE EMPUJE (1.8T)	1				UR
	22U-46118-00-20	.SHIM, THRUST (2.0T) .ARANDELA DE EMPUJE (2.0T)	1				UR
21	93211-44348	.O-RING .ANILLO O	1				UR
22	95317-08600	.NUT .TUERCA	6				UR
23	92907-08700	.WASHER .ARANDELA	6				
24	90109-10748	.BOLT .PERNO	2				
25	93102-70167	.OIL SEAL .SELLO ACEITE	1				
26	90340-14132	.PLUG, STRAIGHT SCREW .TORNILLO, DE DRENAJE	1				
27	214-11198-01	.GASKET .EMPAQUE	2				
28	2H7-17590-00	.BREATHER COMP. .RESPIRADERO COMPLETO	1				
29	90340-14135	.PLUG, STRAIGHT SCREW .TORNILLO, DE DRENAJE	1				
30	90157-10043	.SCREW, PAN HEAD .TORNILLO CABEZA CONICA PLANA	1				
31	4KM-46172-00	SHAFT, DRIVE EJE DE TRACCION	1				
32	93108-43013	OIL SEAL SELLO ACEITE	1				
33	90201-231A2	WASHER, PLATE ARANDELA PLANA	1				
34	93410-23056	CIRCLIP SEGURO	1				
35	93410-22039	CIRCLIP SEGURO	1				
36	90501-16491	SPRING, COMPRESSION RESORTE DE COMPRESION	1				
37	4X7-46180-00	CROSS JOINT COMP. JUNTA TRASVERSAL COMPLETA	1				
38	93311-21044	BEARING COJINETE DE RODILLOS	2				
39	93440-20088	CIRCLIP SEGURO	2				
40	95314-10600	NUT TUERCA	4				
41	92903-10100	WASHER, SPRING RONDANA SENCILLA	4				
42	90387-1705N	COLLAR ESPACIADOR	1				



5JD1664-9260

FIG. 26 STEERING

DIRECCION

REF. NO.	PART NO. CODIGO Nº	DESCRIPTION DESCRIPCION	5JD3				REMARKS OBSERVACIONES
1	93399-99931	BEARING COJINETE	1				
2	93399-99932	BEARING COJINETE	1				
3	3FV-23462-00	SEAL, STEERING RETEN DE DIRECCION	1				
4	90202-24190	WASHER, PLATE ARANDELA DE PLANA	1				
5	1W1-23416-00	COVER, BALL RACE 2 CUBIERTA DE BASE DE BOLA 2	1				
6	90179-25033	NUT TUERCA	2				
7	90202-26142	WASHER, PLATE ARANDELA DE PLANA	1				
8	26H-23418-01	WASHER, SPECIAL ARANDELA ESPECIAL	1				
9	90176-22081	NUT, CROWN TUERCA CORONA	1				
10	90201-220T0	WASHER, PLATE ARANDELA PLANA	1				
11	4KM-23435-00	CROWN, HANDLE PLATINA SUPERIOR	1				
12	91314-08030	BOLT PERNO	2				
13	4KM-23389-00	GUIDE, CABLE GUIA DE CABLE	1				
14	95027-06010	BOLT, FLANGE PERNO, DE BRIDA	1				
15	4KM-2637G-00	HOLDER, WIRE SOSTEN, DE CABLE	1				
16	95807-08012	BOLT, FLANGE TUERCA DE REBORDE	1				
17	4H7-23441-01-P0	HOLDER, HANDLE UPPER SOPORTE DE MANUBRIO	2				LGM1 LGM1
18	91314-08030	BOLT PERNO	4				

FIG. 27 FRONT FORK

HORQUILLA DELANTERA

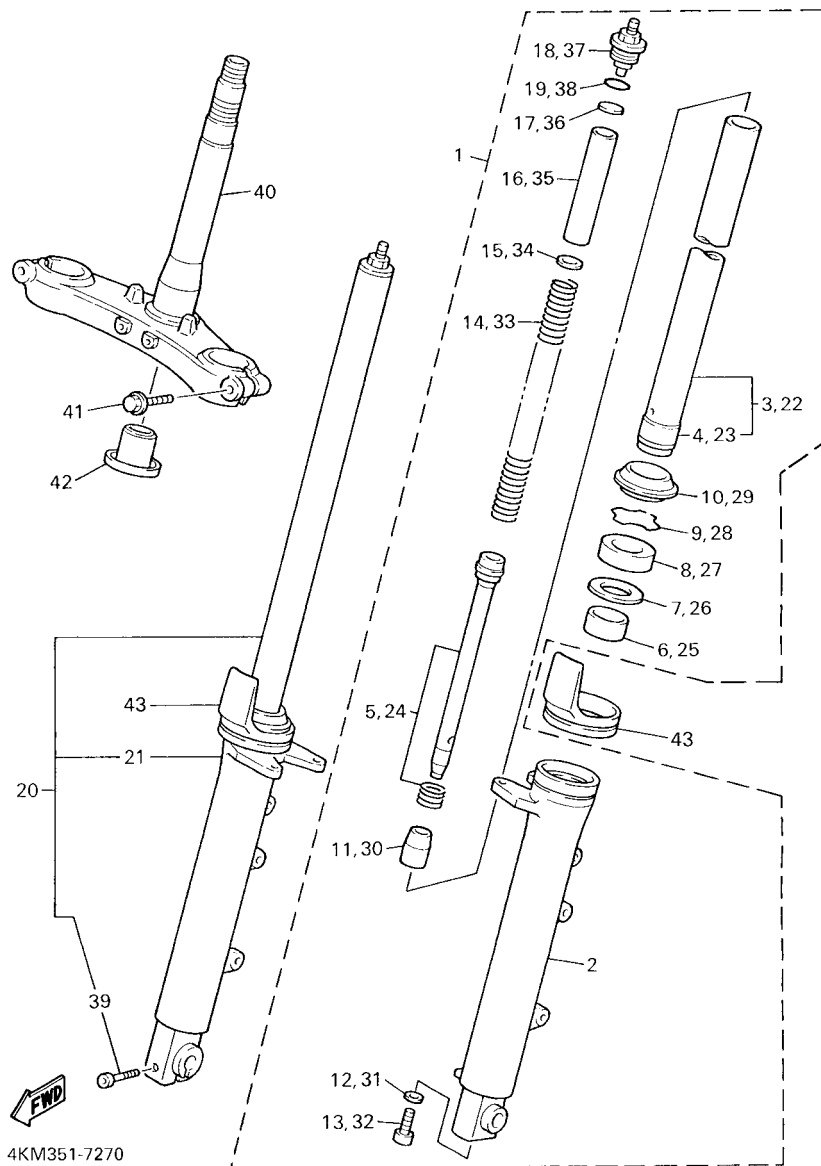

4KM351-7270

REF. NO.	PART NO. CODIGO Nº	DESCRIPTION DESCRIPCION	5JD3				REMARKS OBSERVACIONES
1	5JD-23102-10	FRONT FORK ASSY (L.H) HORQUILLA DELANTERA COMPL.(MI)	1				
2	5JD-23126-00	.TUBE, OUTER (LEFT) .TUBO EXTERIOR (IZQUIERDO)	1				
3	4KM-23110-11	.INNER TUBE COMP.1 .TUBO INTERIOR COMPLETO 1	1				
4	4FM-23171-40	..METAL, SLIDE ..PISTON HORQUILLA DELANT.	1				
5	5JD-23170-00	.CYLINDER COMP., FRONT FORK .CILINDRO COMPL. DE HORQ DELAN	1				
6	4FM-23125-40	.METAL, SLIDE 1 .METAL CORREDIZO 1	1				
7	36Y-23146-10	.WASHER, OIL SEAL .ARANDELA DE SELLO DE ACEITE	1				
8	4EB-23145-01	.OIL SEAL .RETEN DE ACEITE	1				
9	26H-23156-00	.CLIP, OIL SEAL .PRESILLA DEL RETEN DE ACEITE	1				
10	4EB-23144-00	.SEAL, DUST .GUARDAPOLVO	1				
11	3GM-23173-00	.SPINDLE, TAPER .VASTAGO AHUSADO	1				
12	509-23158-L0	.GASKET .EMPAQUE	1				
13	278-23181-50	.BOLT, HEXAGON SOCKET HEAD .TORNILLO CABEZAHEXAGONAL	1				
14	5JD-23141-00	.SPRING, FRONT FORK .RESORTE HORQUILLA DELANT.	1				
15	4KM-23149-00	.WASHER, SPRING UPPER .ARANDELA DE RESORTE SUPERIOR	1				
16	3FW-23118-00	.SPACER .SEPARADOR	1				
17	2GH-23149-00	.WASHER, SPRING UPPER .ARANDELA DE RESORTE SUPERIOR	1				
18	4JH-23111-00	.BOLT, CAP .TAPON	1				
19	43F-23188-10	.O-RING .ANILLO O	1				
20	5JD-23103-10	FRONT FORK ASSY (R.H) HORQUILLA DELANTERA COMPL.(MD)	1				
21	5JD-23136-00	.TUBE, OUTER (RIGHT) .TUBO EXTERIOR	1				
22	4KM-23110-11	.INNER TUBE COMP.1 .TUBO INTERIOR COMPLETO 1	1				
23	4FM-23171-40	..METAL, SLIDE ..PISTON HORQUILLA DELANT.	1				
24	5JD-23170-00	.CYLINDER COMP., FRONT FORK .CILINDRO COMPL. DE HORQ DELAN	1				
25	4FM-23125-40	.METAL, SLIDE 1 .METAL CORREDIZO 1	1				
26	36Y-23146-10	.WASHER, OIL SEAL .ARANDELA DE SELLO DE ACEITE	1				
27	4EB-23145-01	.OIL SEAL .RETEN DE ACEITE	1				

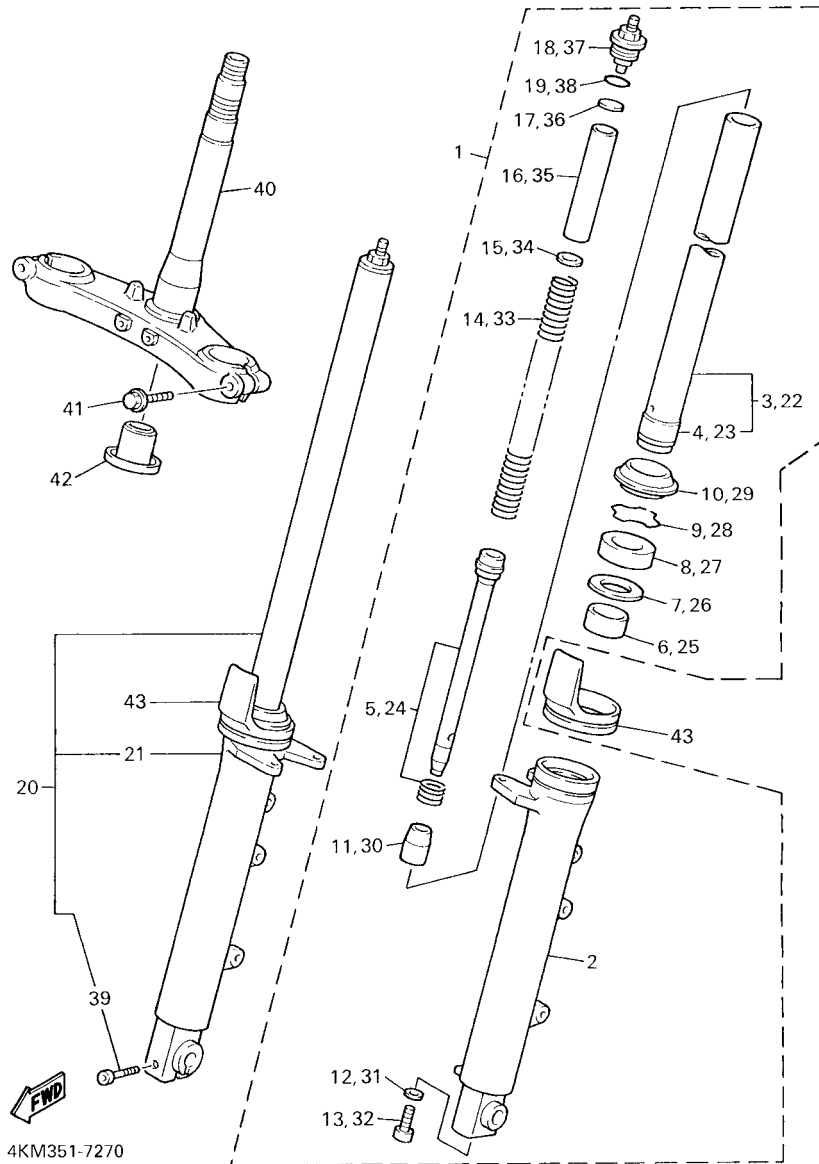

FIG. 27 FRONT FORK

HORQUILLA DELANTERA

REF. NO.	PART NO. CODIGO Nº	DESCRIPTION DESCRIPCION	5/JD3				REMARKS OBSERVACIONES
28	26H-23156-00	.CLIP, OIL SEAL .PRESILLA DEL RETEN DE ACEITE	1				
29	4EB-23144-00	.SEAL, DUST .GUARDAPOLVO	1				
30	3GM-23173-00	.SPINDLE, TAPER .VASTAGO AHUSADO	1				
31	509-23158-L0	.GASKET .EMPAQUE	1				
32	278-23181-50	.BOLT, HEXAGON SOCKET HEAD .TORNILLO CABEZAHEXAGONAL	1				
33	5JD-23141-00	.SPRING, FRONT FORK .RESORTE HORQUILLA DELANT.	1				
34	4KM-23149-00	.WASHER, SPRING UPPER .ARANDELA DE RESORTE SUPERIOR	1				
35	3FW-23118-00	.SPACER .SEPARADOR	1				
36	2GH-23149-00	.WASHER, SPRING UPPER .ARANDELA DE RESORTE SUPERIOR	1				
37	4JH-23111-00	.BOLT, CAP .TAPON	1				
38	43F-23188-10	.O-RING .ANILLO O	1				
39	91314-08040	.BOLT .PERNO	1				
40	4KM-23340-20	UNDER BRACKET COMP. PLATINA INFERIOR COMPLETA	1				
41	4KM-23346-20	BOLT 1 PERNO 1	2				
42	4KM-23123-01	COVER, LOWER 1 CUBIERTA INFERIOR 1	1				
43	4PU-2331G-00	COVER CUBIERTA	2				

FIG. 28 FUEL TANK

DEPOSITO DE COMBUSTIBLE

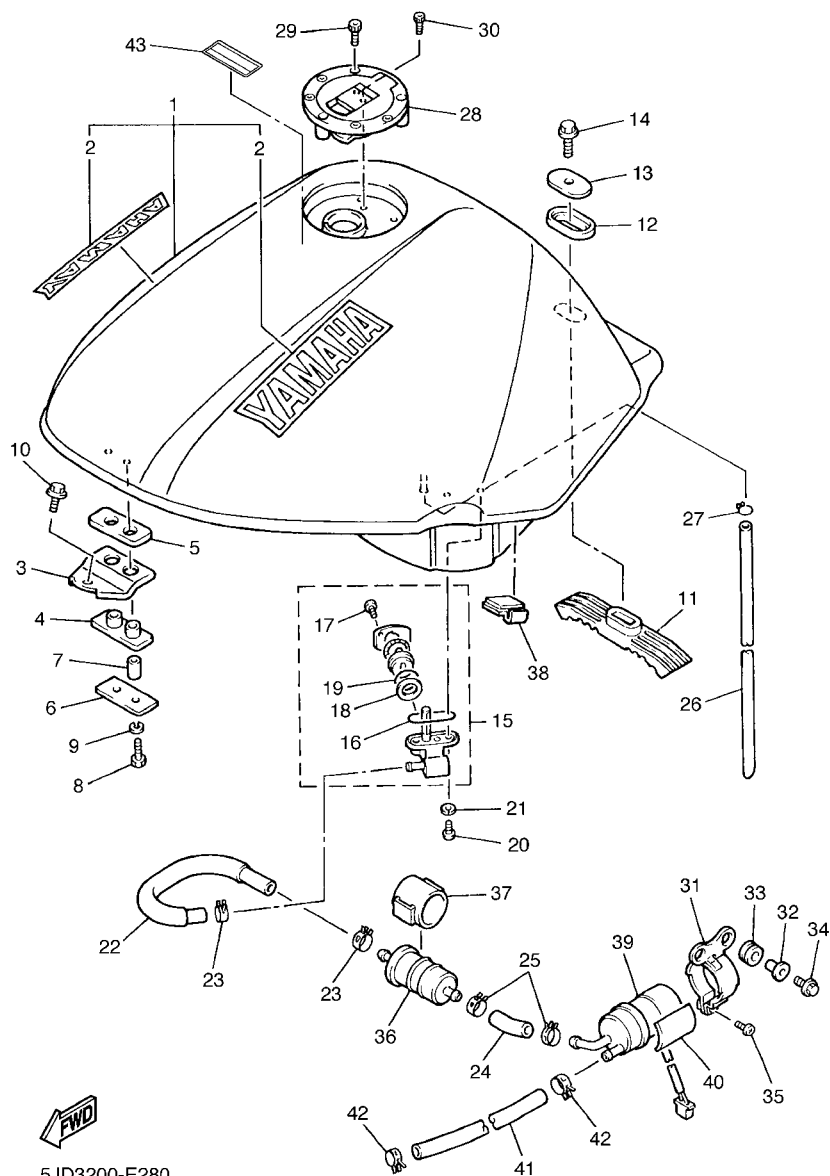

5JD3200-E280

REF. NO.	PART NO. CODIGO Nº	DESCRIPTION DESCRIPCION	5JD3				REMARKS OBSERVACIONES
1	4KM-Y2410-30-01	FUEL TANK COMP. DEPOSITO DE COMBUSTIBLE COMP.	1				UR RW UR RW
	4KM-Y2410-30-05	FUEL TANK COMP. DEPOSITO DE COMBUSTIBLE COMP.	1				UR SMX UR SMX
2	99224-00160	.EMBLEM, YAMAHA .EMBLEMA, YAMAHA	2				UR FOR RW UR PARA RW
	99227-00160	.EMBLEM, YAMAHA .EMBLEMA, YAMAHA	2				UR FOR SMX UR PARA SMX
3	4KM-24191-00	BRACKET, FUEL TANK 1 SOPORTE DEPOSITO DE COMBUST.1	1				
4	2GH-24181-00	DAMPER, LOCATING 1 AMORTIGUADOR DE MONTAJE 1	1				
5	2GH-24183-00	DAMPER, LOCATING 3 AMORTIGUADOR DE MONTAJE 3	1				
6	2GH-24186-00	WASHER, SPECIAL ARANDELA ESPECIAL	1				
7	90387-06299	COLLAR ESPACIADOR	2				
8	97007-06025	BOLT PERNO	2				
9	92907-06600	WASHER, PLATE ARANDELA	2				
10	90119-06213	BOLT, WITH WASHER TORNILLO CON ARANDELA	1				
11	33M-24182-01	DAMPER, LOCATING 2 AMORTIGUADOR DE MONTAJE 2	1				
12	3Y6-24183-00	DAMPER, LOCATING 3 AMORTIGUADOR DE MONTAJE 3	1				
13	12R-24186-00	WASHER, SPECIAL ARANDELA ESPECIAL	1				
14	95807-08030	BOLT, FLANGE TUERCA DE REBORDE	1				
15	4KM-24500-11	FUEL COCK ASSY 1 GRIFO DE COMBUSTIBLE 1	1				
16	4X8-24512-00	.O-RING .EMPAQUE	1				
17	98507-03008	.SCREW, PAN HEAD .TORNILLO DE CABEZA PLANA	2				
18	3AJ-24534-01	.SEAL, COCK .SELLO DE GRIFO	1				
19	3AC-24523-00	.VALVE PACKING .VALVULA	1				
20	90149-06008	SCREW TORNILLO DE REGLAJE	2				
21	90202-05193	WASHER, PLATE ARANDELA DE PLANA	2				
22	4KM-2452B-00	HOSE, FUEL OUTLET TUBO	1				
23	90467-12053	CLIP PRESILLA	2				
24	4KM-2451B-00	HOSE, FUEL INLET TUBO	1				
25	90467-12053	CLIP PRESILLA	2				

FIG. 28 FUEL TANK

DEPOSITO DE COMBUSTIBLE

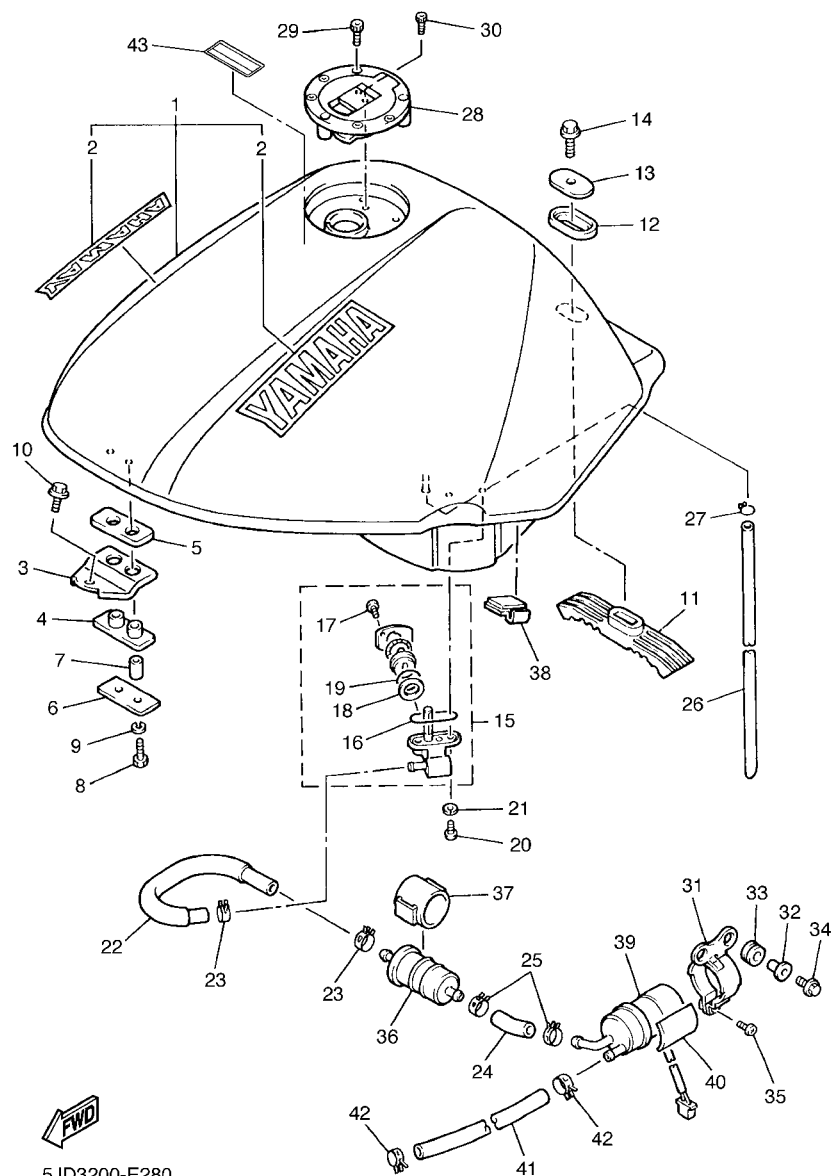

5JD3200-E280

REF. NO.	PART NO. CODIGO Nº	DESCRIPTION DESCRIPCION	5JD3				REMARKS OBSERVACIONES
26	90445-104H3	HOSE (L750) TUBO (L750)	1				
27	90467-09006	CLIP PRESILLA	1				
28	4FM-24602-10	CAP ASSY TAPON COMPLETO	1				
29	90110-05112	BOLT, HEXAGON SOCKET HEAD TORNILLO ALLEN	3				
30	91314-05010	BOLT PERNO	1				
31	3CV-24491-10	BRACKET, FUEL PUMP SOPORTE BOMBA COMBUSTIBLE	1				
32	90387-062L2	COLLAR ESPACIADOR	2				
33	90480-13163	GROMMET TAPON	2				
34	95807-06016	BOLT, FLANGE TUERCA DE REBORDE	2				
35	98507-05010	SCREW, PAN HEAD TORNILLO DE CABEZA CON PLANA	1				
36	1FK-24560-00	FILTER ASSY FILTRO COMPLETO	1				
37	1FK-24566-00	BRACKET, FILTER SOPORTE DEL FILTRO	1				
38	4JH-24183-00	DAMPER, LOCATING 3 AMORTIGUADOR DE MONTAJE 3	2				
39	4KM-13907-00	FUEL PUMP COMP. BOMBA DE COMBUSTIBLE COMPLETA	1				
40	3YL-12232-00	DAMPER AMORTIGUADOR	1				
41	4KM-14294-00	HOSE MANGUERA	1				
42	90467-13123	CLIP PRESILLA	2				
43	3HP-21568-E0	LABEL, WARNING ETIQUETA DE PRECAUCION	1				

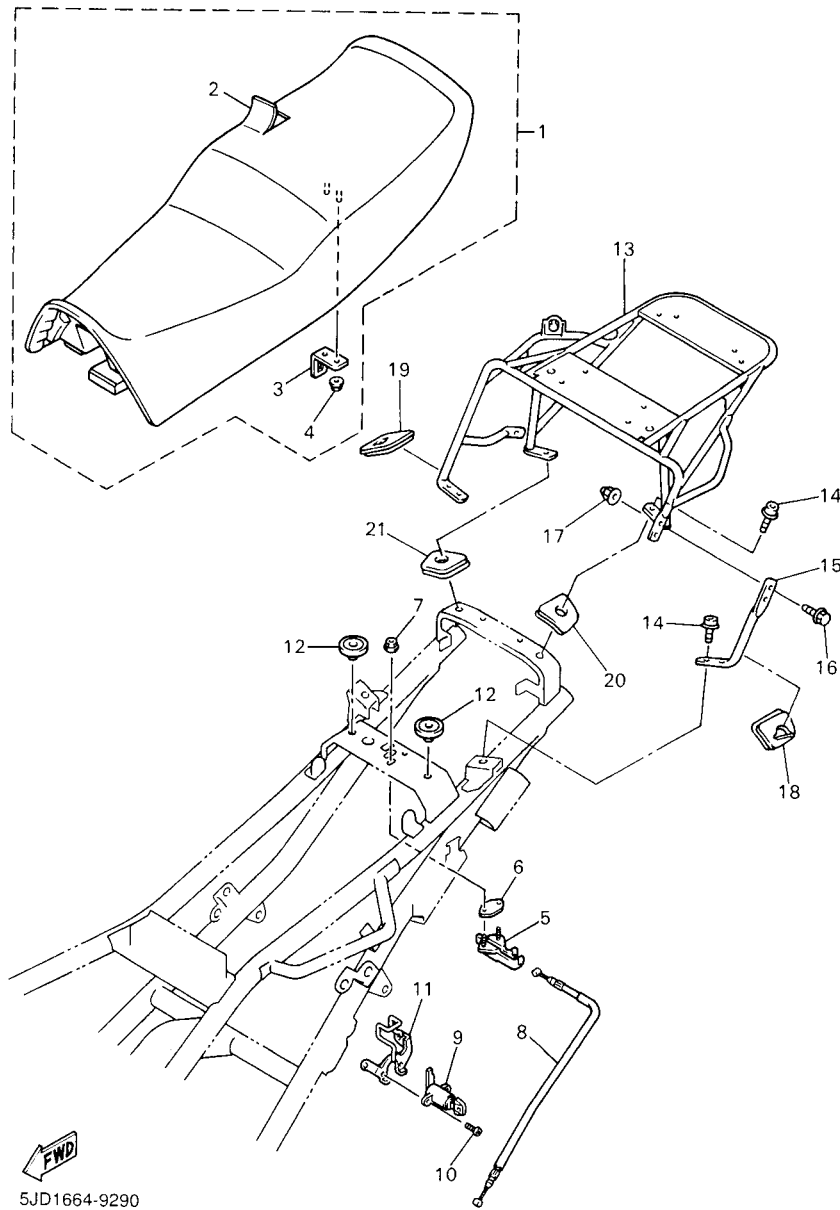

5JD1664-9290

FIG. 29 SEAT

ASIENTO

REF. NO.	PART NO. CODIGO Nº	DESCRIPTION DESCRIPCION	5JD3				REMARKS OBSERVACIONES
1	4KM-24730-10	DOUBLE SEAT ASSY SILLIN DOBLE COMPLETO	1				
2	4KM-2470F-10	.SEAT COVER COMP. .FUNDADE SILLIN	1				
3	4HM-24728-00	.BRACKET, SEAT .SOPORTE DE ASIENTO	1				
4	90179-06635	.NUT .TUERCA	2				
5	4BP-24780-00	SEAT LOCK ASSY CERRADURA SILLIN COMPLETO	1				
6	4BP-24792-00	PLATE PLACA	1				
7	95707-06500	NUT, FLANGE TUERCA DE BRIDA	2				
8	4KM-2478E-01	CABLE, SEAT LOCK CABLE	1				
9	2TV-W2470-00	SEAT LOCK ASSY ASIENTO DE CIERRE COMPLETO	1				
10	98507-06012	SCREW, PAN HEAD TORNILLO DE CABEZA PLANA	2				
11	4KM-2117K-00	STAY, LOCK SOPORTE DE CERRADURA	1				
12	22W-24741-00	PAD, SEAT COJIN DE ASIENTO	2				
13	5JD-24810-00	CARRIER ASSY PORTADOR COMPLETO	1				
14	90109-060E9	BOLT PERNO	4				
15	5JD-24836-00	STAY, CARRIER SOPORTE DE PORTADOR	1				
16	95824-06016	BOLT, FLANGE TUERCA DE REBORDE	2				
17	90176-06047	NUT,CAP TUERCA CORONA	2				
18	5JD-21732-00	SEAL 1 SELLO 1	1				
19	5JD-21735-00	SEAL 2 SELLO 2	1				
20	5JD-2173M-00	SEAL 3 SELLO 3	1				
21	5JD-2173N-00	SEAL 4 SELLO 4	1				

FIG. 30 FRONT WHEEL

RUEDA DELANTERA

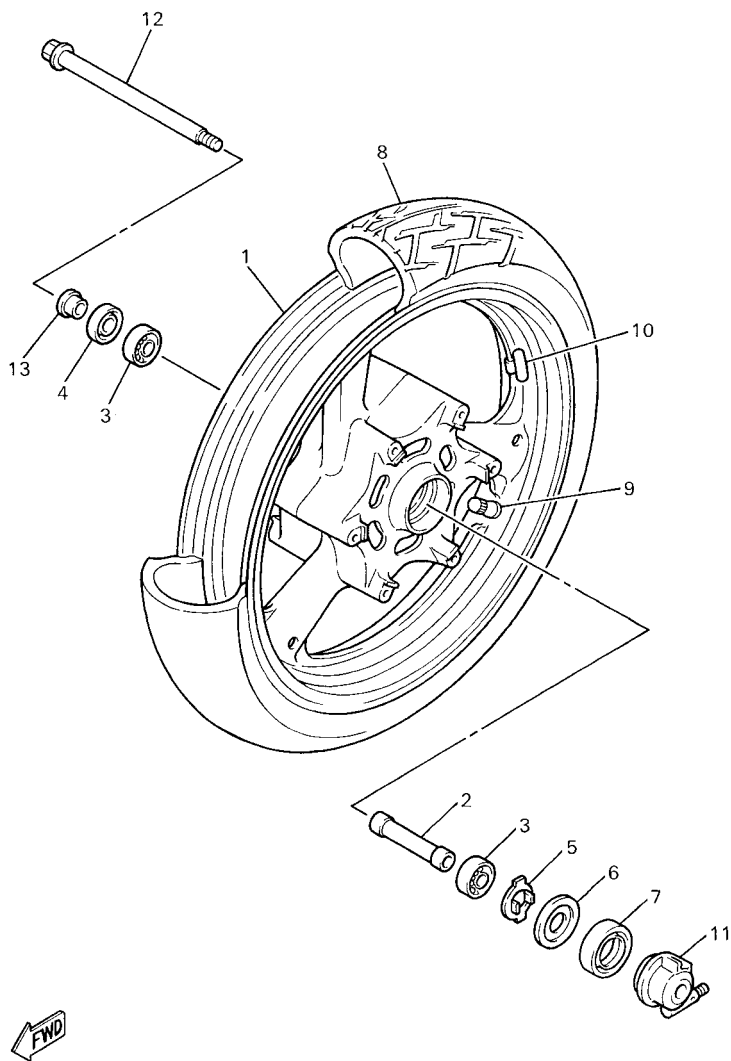

4KM351-5300

REF. NO.	PART NO. CODIGO Nº	DESCRIPTION DESCRIPCION	5/JD3				REMARKS OBSERVACIONES
1	4KM-25168-00-WN	CAST WHEEL, FRONT RUEDA FUNDIDA DELANTERA	1				CIS CIS
2	90560-17356	SPACER SEPARADOR	1				
3	93306-20314	BEARING COJINETE	2				
4	93102-25017	OIL SEAL SELLO ACEITE	1				
5	341-25149-00	CLUTCH, METER EMBRAGUE DEL CUENTAKMS	1				
6	341-25846-00	RETAINER, CLUTCH RETEN DEL EMBRAGUE	1				
7	93105-45017	OIL SEAL SELLO ACEITE	1				
8	94112-1708P	TIRE (120/70-17 M/C 58V K505F) NEUMATICO(120/70-17 M/C 58V)	1				DUNLOP DUNLOP
9	93900-00030	VALVE, RIM (TR412) VALVULA DE ARO (TR412)	1				TAIHEIYO TAIHEIYO
10	5MT-25398-00	BALANCER, WHEEL (10G) BALANCEADOR DE RUEDA (10G)	1				UR UR
	5MT-25398-10	BALANCER, WHEEL (20G) BALANCEADOR DE RUEDA (20G)	1				UR UR
	5MT-25398-20	BALANCER, WHEEL (30G) BALANCEADOR DE RUEDA (30G)	1				UR UR
11	4HM-25190-20	GEAR UNIT ASSY UNIDAD DE ENGRANAJE COMPLETA	1				
12	4KM-25181-00	AXLE, WHEEL EJE DE LA RUEDA	1				
13	90387-17530	COLLAR ESPACIADOR	1				

FIG. 31 FRONT BRAKE CALIPER

CALIBRE FRENO DELANTERA

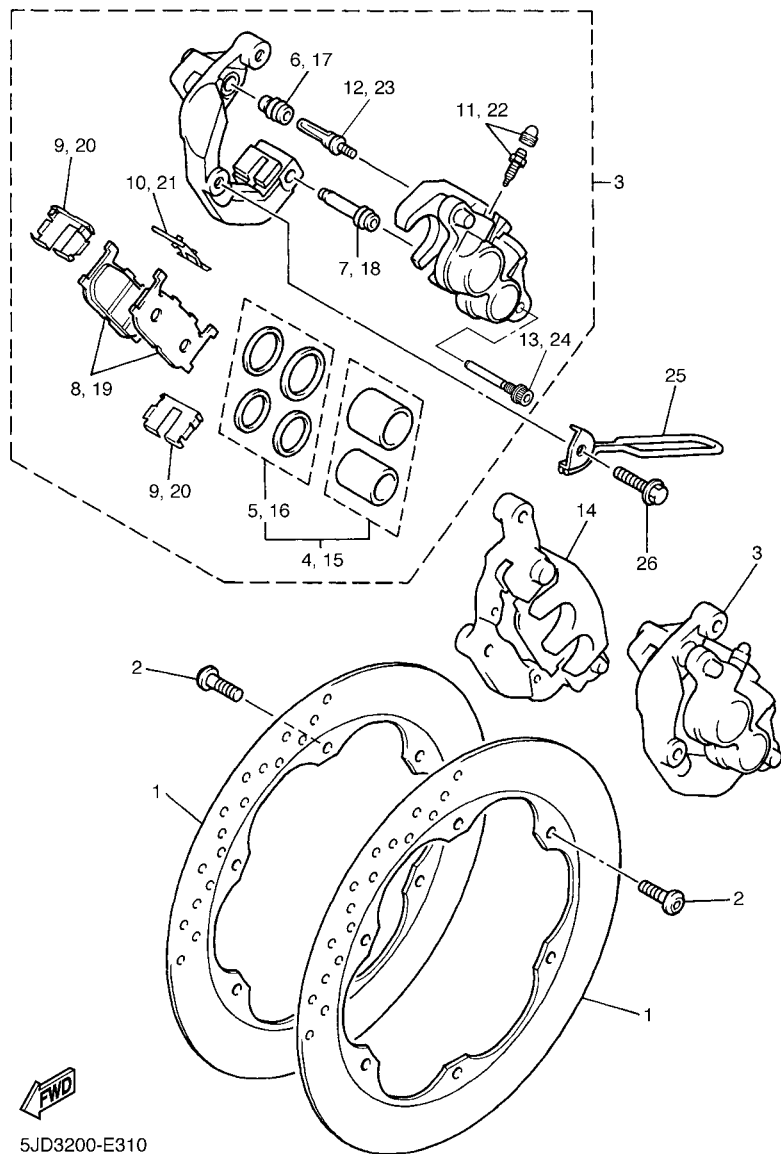

5JD3200-E310

REF. NO.	PART NO. CODIGO Nº	DESCRIPTION DESCRIPCION	5JD3				REMARKS OBSERVACIONES
1	4KM-2582T-00	DISC, BRAKE (LEFT) DISCO DE FRENO (IZQUIERDO)	2				
2	90109-083G4	BOLT PERNO	12				
3	4KM-2580T-00	CALIPER ASSY (LEFT) CALIBRE COMPLETO (IZQUIERDO)	1				
4	3JB-W0057-00	.PISTON ASSY, CALIPER .PISTON COMPLETO PINZA	1				
5	3JB-W0047-00	..CALIPER SEAL KIT ..JUEGO DE RETENES DE PINZA	1				
6	5R2-25937-00	.BOOT 2 .FUNDA	1				
7	3YX-25937-00	.BOOT 2 .FUNDA	1				
8	4KM-W0045-00	.BRAKE PAD KIT .JUEGO DE COJIN DE FRENO	1				
9	3YX-25919-00	.SUPPORT, PAD .SOPORTE DE PASTILLAS	2				
10	3YX-25929-00	.SPRING, ANTI RATTLE .RESORTE PLACA, COJIN DE FRENO	1				
11	51L-W0048-00	.BLEED SCREW KIT .CJTO TORNILLO DE PURGA	1				
12	34X-25914-00	.PIN, SLIDE .PASADOR	1				
13	3YX-25926-00	.BOLT .PERNO	1				
14	4KM-2580U-00	CALIPER ASSY (RIGHT) CALIBRE COMPLETO (DERECHO)	1				
15	3JB-W0057-00	.PISTON ASSY, CALIPER .PISTON COMPLETO PINZA	1				
16	3JB-W0047-00	..CALIPER SEAL KIT ..JUEGO DE RETENES DE PINZA	1				
17	5R2-25937-00	.BOOT 2 .FUNDA	1				
18	3YX-25937-00	.BOOT 2 .FUNDA	1				
19	4KM-W0045-00	.BRAKE PAD KIT .JUEGO DE COJIN DE FRENO	1				
20	3YX-25919-00	.SUPPORT, PAD .SOPORTE DE PASTILLAS	2				
21	3YX-25929-00	.SPRING, ANTI RATTLE .RESORTE PLACA, COJIN DE FRENO	1				
22	51L-W0048-00	.BLEED SCREW KIT .CJTO TORNILLO DE PURGA	1				
23	34X-25914-00	.PIN, SLIDE .PASADOR	1				
24	3YX-25926-00	.BOLT .PERNO	1				
25	4KM-23317-10	HOLDER, CABLE SOSTEN DE CABLE	1				
26	90105-10638	BOLT, FLANGE TORNILLO	4				

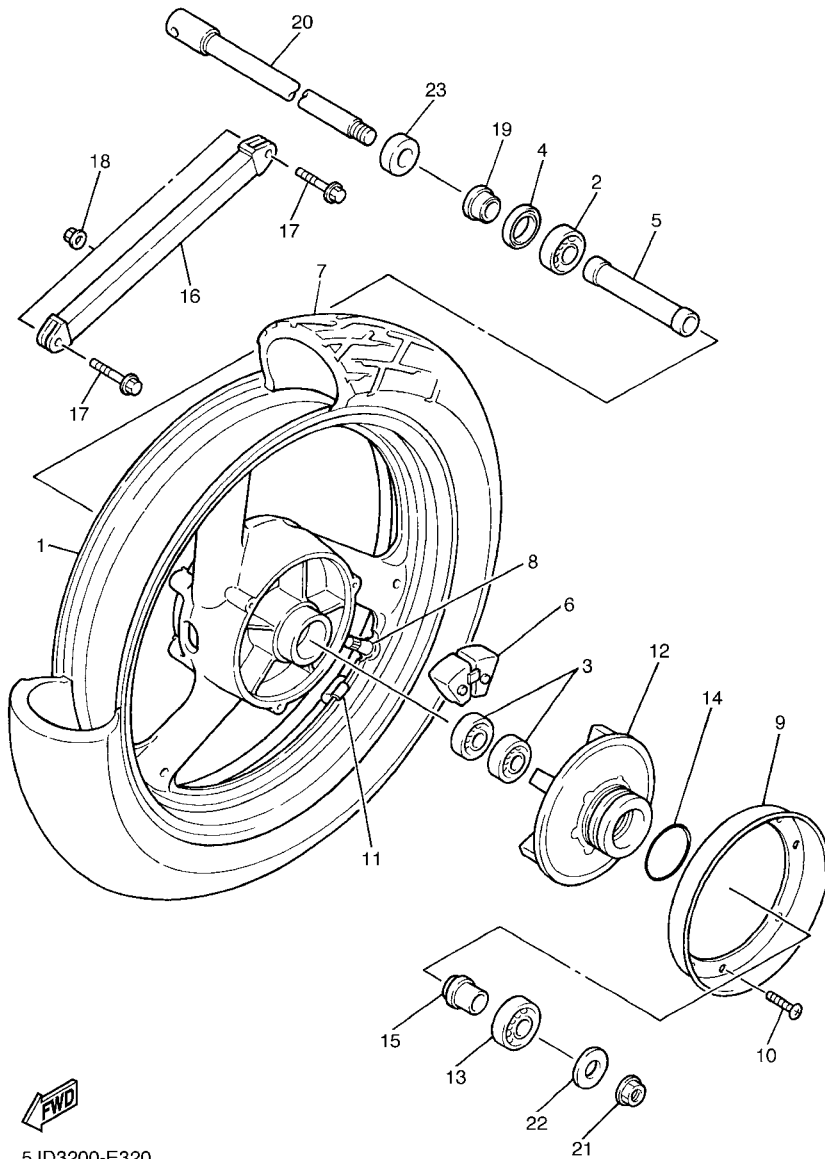

5JD3200-E320

FIG. 32 REAR WHEEL

RUEDA TRASERA

REF. NO.	PART NO. CODIGO Nº	DESCRIPTION DESCRIPCION	5JD3			REMARKS OBSERVACIONES
1	4KM-25338-00-WN	CAST WHEEL, REAR RUEDA FUNDIDA TRASERA	1			CIS CIS
2	93306-30317	BEARING COJINETE	1			
3	93306-20331	BEARING COJINETE	2			
4	93102-25044	OIL SEAL SELLO ACEITE	1			
5	90560-17322	SPACER SEPARADOR	1			
6	4G0-25364-00	DAMPER AMORTIGUADOR	6			
7	94115-1705V	TIRE (150/70-17 M/C 69V K505) NEUMATICO (150/70-17 M/C 69V)	1			DUNLOP DUNLOP
8	93900-00030	VALVE, RIM (TR412) VALVULA DE ARO (TR412)	1			TAIHEIYO TAIHEIYO
9	4KM-25327-00	COVER, PLATE CUBIERTA DE PLACA	1			
10	98507-05010	SCREW, PAN HEAD TORNILLO DE CABEZA CON PLANA	3			
11	5MT-25398-00	BALANCER, WHEEL (10G) BALANCEADOR DE RUEDA (10G)	1			UR
	5MT-25398-10	BALANCER, WHEEL (20G) BALANCEADOR DE RUEDA (20G)	1			UR
	5MT-25398-20	BALANCER, WHEEL (30G) BALANCEADOR DE RUEDA (30G)	1			UR
12	4KM-25366-00	CLUTCH, HUB EMBRAGUE DE MASA	1			
13	93306-00416	BEARING COJINETE	1			
14	93210-57428	O-RING ANILLO O	1			
15	90387-1705S	COLLAR ESPACIADOR	1			
16	3HE-25371-51	BAR, TENSION BARRA TENSORA	1			
17	90105-08055	BOLT, FLANGE TORNILLO	2			
18	95604-08200	NUT, U FLANGE TUERCA DE AUTO-CIERRE	2			
19	90387-177Y4	COLLAR ESPACIADOR	1			
20	4KM-25381-00	AXLE, WHEEL EJE DE RUEDA	1			
21	95607-14200	NUT, SELF-LOCKING TUERCA DE AUTO-CIERRE	1			
22	90201-141A3	WASHER, PLATE ARANDELA PLANA	1			
23	90387-172J0	COLLAR ESPACIADOR	1			

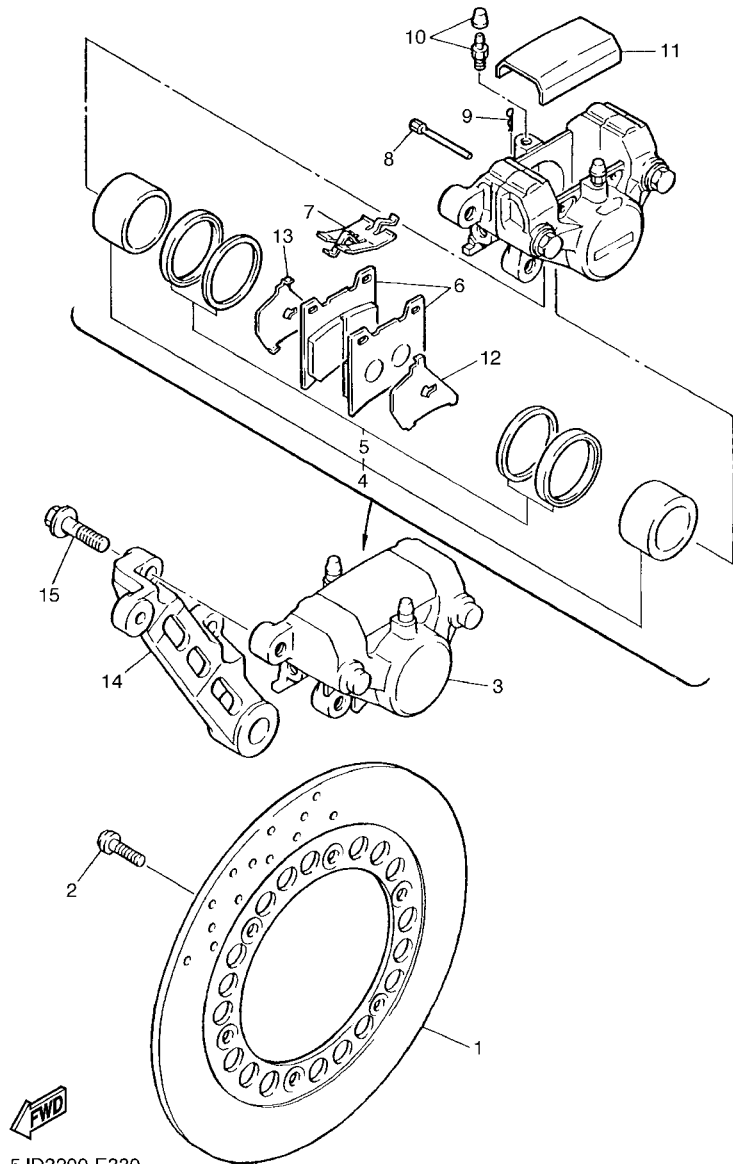
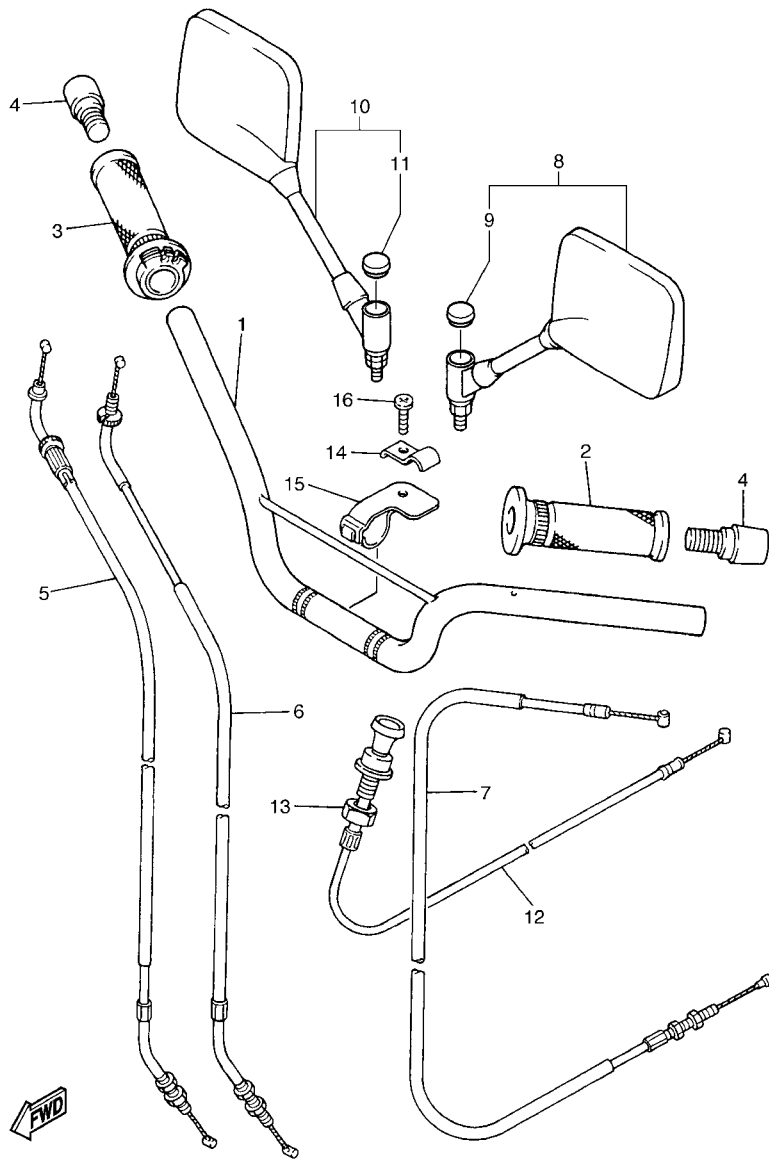

FIG. 33 REAR BRAKE CALIPER

CALIBRE FRENO TRASERA

REF. NO.	PART NO. CODIGO Nº	DESCRIPTION DESCRIPCION	5JD3				REMARKS OBSERVACIONES
1	3GM-2582W-A0	DISK, REAR BRAKE 2 DISCO DE FRENO TRASEROS 2	1				
2	90109-083G4	BOLT PERNO	6				
3	5JD-2580W-01	CALIPER ASSY, REAR 2 CALIBRE COMPLETO TRASEROS 2	1				
4	31A-W0057-00	.PISTON ASSY, CALIPER .PISTON COMPLETO PINZA	1				
5	31A-W0047-00	..CALIPER SEAL KIT ..JUEGO DE RETENES DE PINZA	1				
6	3XF-W0045-50	.BRAKE PAD KIT .JUEGO DE COJIN DE FRENO	1				
7	29L-25919-A0	.SUPPORT, PAD .SOPORTE DE PASTILLAS	1				
8	3HE-25924-00	.PIN, PAD .PASADOR	2				
9	3GM-25925-00	.CLIP .PRESILLA	2				
10	1J3-W0048-00	.BLEED SCREW KIT .CJTO TORNILLO DE PURGA	2				
11	51J-25836-00	.COVER, DUST .CUBIERTA PARA POLVO	1				
12	1FK-25827-01	.SHIM, CALIPER .CUNA DE CALIBRE	1				
13	1FK-25828-01	.SHIM, CALIPER .CUNA DE CALIBRE	1				
14	1AE-25819-52	BRACKET, CALIPER SOPORTE DE CALIBRE	1				
15	90105-10638	BOLT, FLANGE TORNILLO	2				



5JD3200-E340

FIG. 34 STEERING HANDLE & CABLE MANILLAR & CABLE

REF. NO.	PART NO. CODIGO Nº	DESCRIPTION DESCRIPCION	5JD3				REMARKS OBSERVACIONES
1	5JD-26111-00	HANDLEBAR MANUBRIO	1				
2	31A-26241-00	GRIP EMPUNADURA	1				
3	36Y-26240-00	GRIP ASSY EMPUNADURA COMPLETA	1				
4	51J-26246-01	END, GRIP EXTREMO DE EMPUNADURA	2				
5	5JD-26311-00	CABLE, THROTTLE 1 CABLE DE ACELERADOR 1	1				
6	5JD-26312-00	CABLE, THROTTLE 2 CABLE DE ACELERADOR 2	1				
7	5JD-26335-00	CABLE, CLUTCH CABLE DE EMBRAGUE	1				
8	4KM-26280-10	REAR VIEW MIRROR ASSY (LEFT) ESPEJO COMPLETO (IZQUIERDO)	1				
9	5PS-26133-10	.CAP .TAPA	1				
10	4KM-26290-10	REAR VIEW MIRROR ASSY (RIGHT) ESPEJO COMPLETO (DERECHO)	1				
11	5PS-26133-10	.CAP .TAPA	1				
12	4KM-26331-01	CABLE, STARTER 1 CABLE DE ARRANQUE	1				
13	1VJ-26333-00	NUT TUERCA	1				
14	2KW-26278-00	CLIP, CABLE PRESILLA DE CABLE	1				
15	4EJ-26279-00	GUIDE, CABLE GUIA DE CABLE	1				
16	98904-06016	SCREW, BIND TORNILLO DE LIGAR	1				

FIG. 35 FRONT MASTER CYLINDER CILINDRO MAESTRO DELANTERO

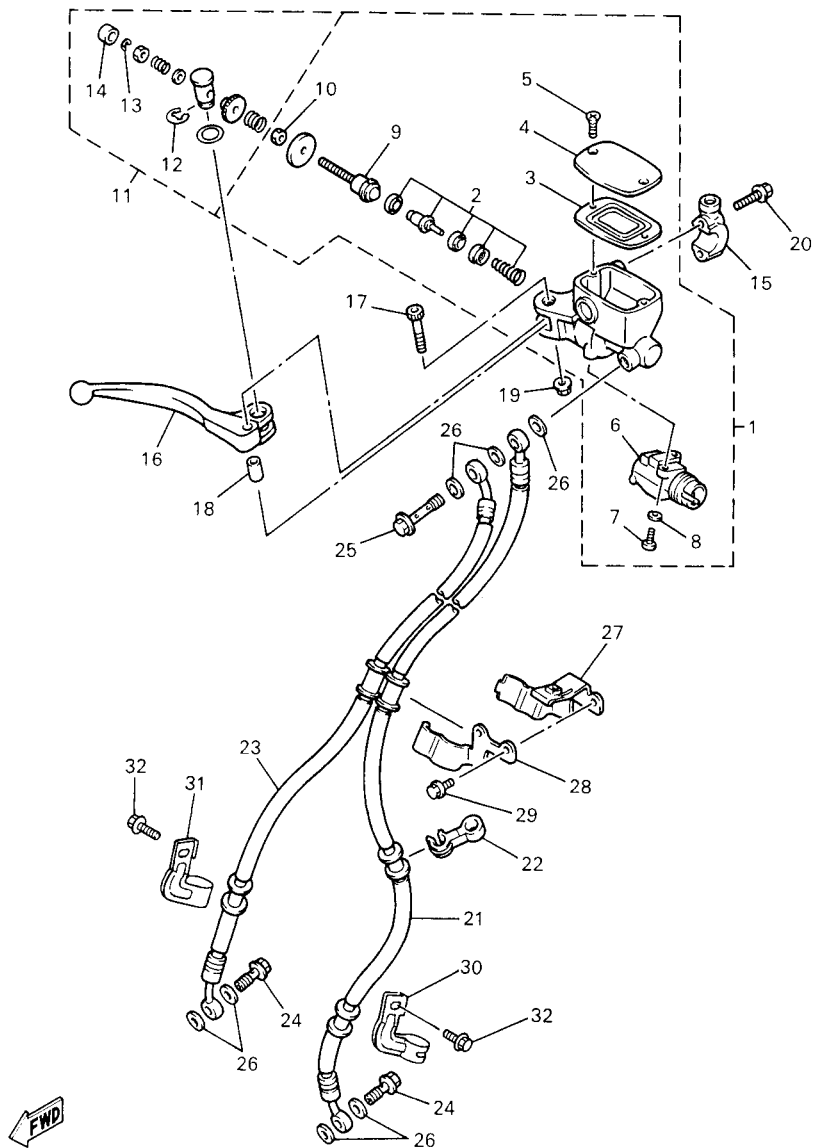

5JD1664-9350

REF. NO.	PART NO. CODIGO Nº	DESCRIPTION DESCRIPCION	5JD3				REMARKS OBSERVACIONES
1	4TX-W2587-03	MASTER CYLINDER SUB ASSY CILINDRO MAESTRO SUB COMPLET	1				
2	4BH-W0041-00	.CYLINDER KIT, MASTER .JUEGO DE CILINDRO MAESTRO	1				
3	3YX-25854-00	.DIAPHRAGM, RESERVOIR .DIAFRAGMA TANQUE RESERVA	1				
4	4TX-25852-02	.CAP, RESERVOIR .TAPA DE TANQUE DE RESERVA	1				
5	36Y-2589H-00	.SCREW .TORNILLO	2				
6	4BH-83980-00	.FRONT STOP SWITCH ASSY .INTERRUP. DE PARADA DELANTERO	1				
7	98506-04014	.SCREW, PAN HEAD .TORNILLO, DE CABEZA CRUZADA	2				
8	92906-04600	.WASHER, PLATE .ARANDELA, PLANA	2				
9	3YX-25880-00	.PUSH ROD COMP. .VALILLA DE EMPUJE CONJUNTO	1				
10	95301-06600	.NUT .TUERCA HEXAGONAL	1				
11	3YX-W0091-02	SCREW KIT, MASTER CYLINDER TORNILLO, CILINDRO MAESTRO	1				
12	3YX-25866-00	.CIRCLIP .PRESILLA REDONDA	1				
13	3YX-25866-10	.CIRCLIP .PRESILLA REDONDA	1				
14	3YX-2583H-00	.BOOT .FUNDA	1				
15	3YX-25867-00	BRACKET, MASTER CYLINDER SOPORTE DE CILINDRO MAESTRO	1				
16	3YX-83922-00	LEVER 2 PALANCA 2	1				
17	3YX-2589F-00	BOLT, LEVER PERNO DE PALANCA	1				
18	3YX-25838-00	SLEEVE, CALIPER CASQUILLO DE CALIBRE	1				
19	95606-06100	NUT, U TUERCA U	1				
20	95026-06030	BOLT, FLANGE TORNILLO DE FIJACION	2				
21	5JD-25872-00	HOSE, BRAKE 1 MANGUERA DE FRENO 1	1				
22	3MA-26279-00	GUIDE, CABLE GUIA DE CABLE	1				
23	5JD-25873-00	HOSE, BRAKE 2 MANGUERA DE FRENO 2	1				
24	90401-10159	BOLT, UNION PERNO DE UNION	2				
25	90401-10160	BOLT, UNION PERNO DE UNION	1				
26	90201-10118	WASHER, PLATE ARANDELA PLANA	7				
27	4KM-25875-00	HOLDER, BRAKE HOSE 1 SOPORTE DE MANGUERA FRENO 1	1				

FIG. 35 FRONT MASTER CYLINDER CILINDRO MAESTRO DELANTERO

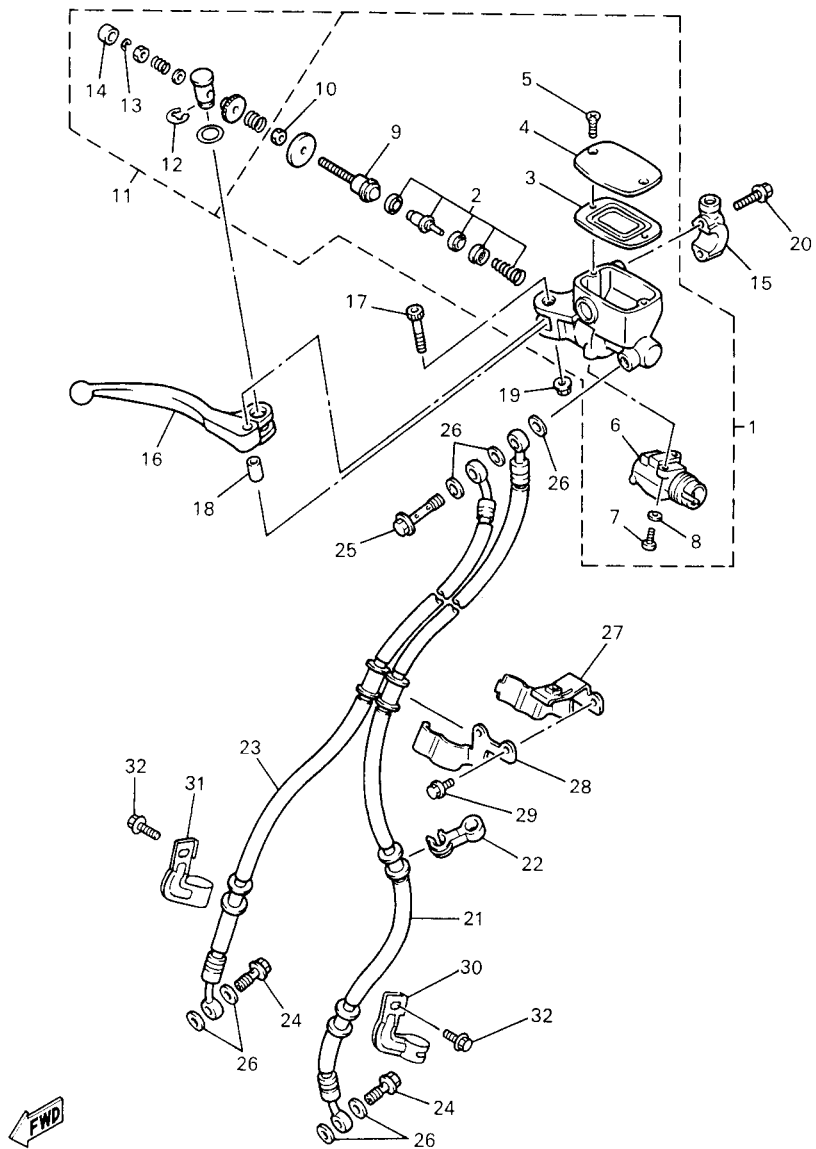

5JD1664-9350

REF. NO.	PART NO. CODIGO N°	DESCRIPTION DESCRIPCION	5JD3				REMARKS OBSERVACIONES
28	4KM-25876-00	HOLDER, BRAKE HOSE 2 SOPORTE DE MANGUERA FRENO 2	1				
29	95027-06012	BOLT, FLANGE PERNO, DE BRIDA	2				
30	5JD-25875-00	HOLDER, BRAKE HOSE 1 SOPORTE DE MANGUERA FRENO 1	1				
31	5JD-25876-00	HOLDER, BRAKE HOSE 2 SOPORTE DE MANGUERA FRENO 2	1				
32	95804-06016	BOLT, FLANGE TUERCA DE REBORDE	2				
<hr/>							
<hr/>							
<hr/>							
<hr/>							
<hr/>							
<hr/>							
<hr/>							
<hr/>							

FIG. 36 STAND & FOOTREST

SOPORTE & APOYAPIE

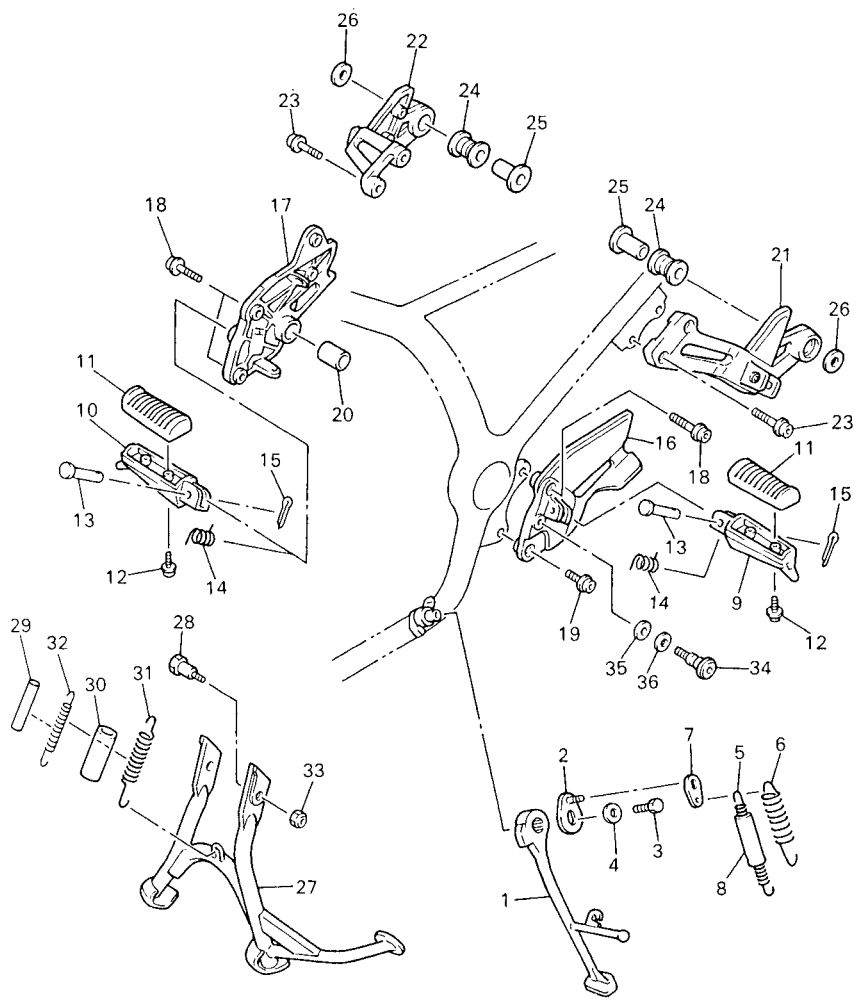

5JD1664-9360

REF. NO.	PART NO. CODIGO Nº	DESCRIPTION DESCRIPCION	5JD3				REMARKS OBSERVACIONES
1	4KM-27311-00	STAND, SIDE PUNTAL LATERAL	1				
2	36Y-27352-00	HOOK, SIDE STAND GANCHO DE PUNTAL LATERAL	1				
3	90101-08662	BOLT TORNILLO	1				
4	90201-087A9	WASHER, PLATE ARANDELA PLANA	1				
5	90506-18224	SPRING, TENSION RESORTE DE TENSION	1				
6	90506-26225	SPRING, TENSION RESORTE DE TENSION	1				
7	4KM-27315-00	LINK, SIDE STAND CONEXION DE PUNTAL LATERAL	1				
8	1TX-27351-00	GUIDE, SIDE STAND GUIA DE PUNTAL LATERAL	1				
9	4BP-27451-01	FOOTREST APOYAPIE	1				
10	4BP-27461-01	FOOTREST APOYAPIE	1				
11	4BP-27413-00	COVER, FOOTREST CUBIERTA DE APOYAPIE	2				
12	90157-05079	SCREW, PAN HEAD TORNILLO CABEZA CONICA PLANA	4				
13	90240-08140	PIN, CLEVIS PASADOR CON HOYO	2				
14	90508-20572	SPRING, TORSION RESORTE DE TORSION	2				
15	91401-25015	PIN, COTTER PASADOR DE CHAVETA	2				
16	4KM-27442-00	BRACKET 2 SOPORTE 2	1				
17	4KM-27443-00	BRACKET 3 SOPORTE 3	1				
18	90110-08199	BOLT, HEXAGON SOCKET HEAD TORNILLO ALLEN	3				
19	90109-087F1	BOLT PERNO	1				
20	90380-20213	BUSH, SOLID CASQUILLO SOLIDO	1				
21	5JD-2741L-00	BRACKET 4 MENSULA 4	1				
22	5JD-2742L-00	BRACKET 5 MENSULA 5	1				
23	90110-08199	BOLT, HEXAGON SOCKET HEAD TORNILLO ALLEN	4				
24	36Y-27424-01	DAMPER, FOOTREST 2 AMORTIGUADOR DE APOYAPIE 2	2				
25	90387-104L8	COLLAR ESPACIADOR	2				
26	90201-10669	WASHER, PLATE ARANDELA PLANA	2				
27	4KM-27111-20	STAND, MAIN PUNTAL PRINCIPAL	1				

FIG. 36 STAND & FOOTREST

SOPORTE & APOYAPIE

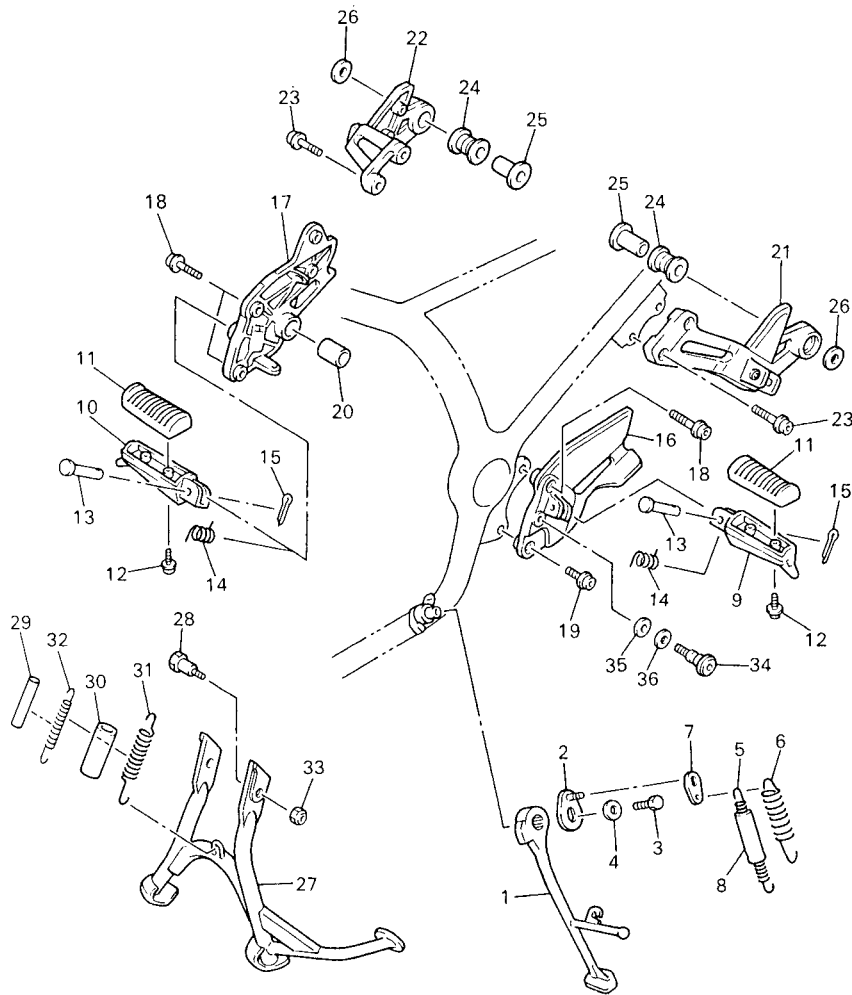

5JD1664-9360

REF. NO.	PART NO. CODIGO N°	DESCRIPTION DESCRIPCION	5JD3				REMARKS OBSERVACIONES
28	90109-101E6	BOLT PERNO	2				
29	90445-170K9	HOSE (L60) TUBO (L60)	1				
30	90446-29385	HOSE TUBO RESEIRADERO	1				
31	90506-40508	SPRING, TENSION RESORTE DE TENSION	1				
32	90506-23509	SPRING, TENSION RESORTE DE TENSION	1				
33	90185-10091	NUT, SELF-LOCKING TUERCA AUTOBLOCANTE	2				
34	4BP-27434-01	BOLT PERNO	1				
35	90201-08326	WASHER, PLATE ARANDELA PLANA	1				
36	90201-127J6	WASHER, PLATE ARANDELA PLANA	1				

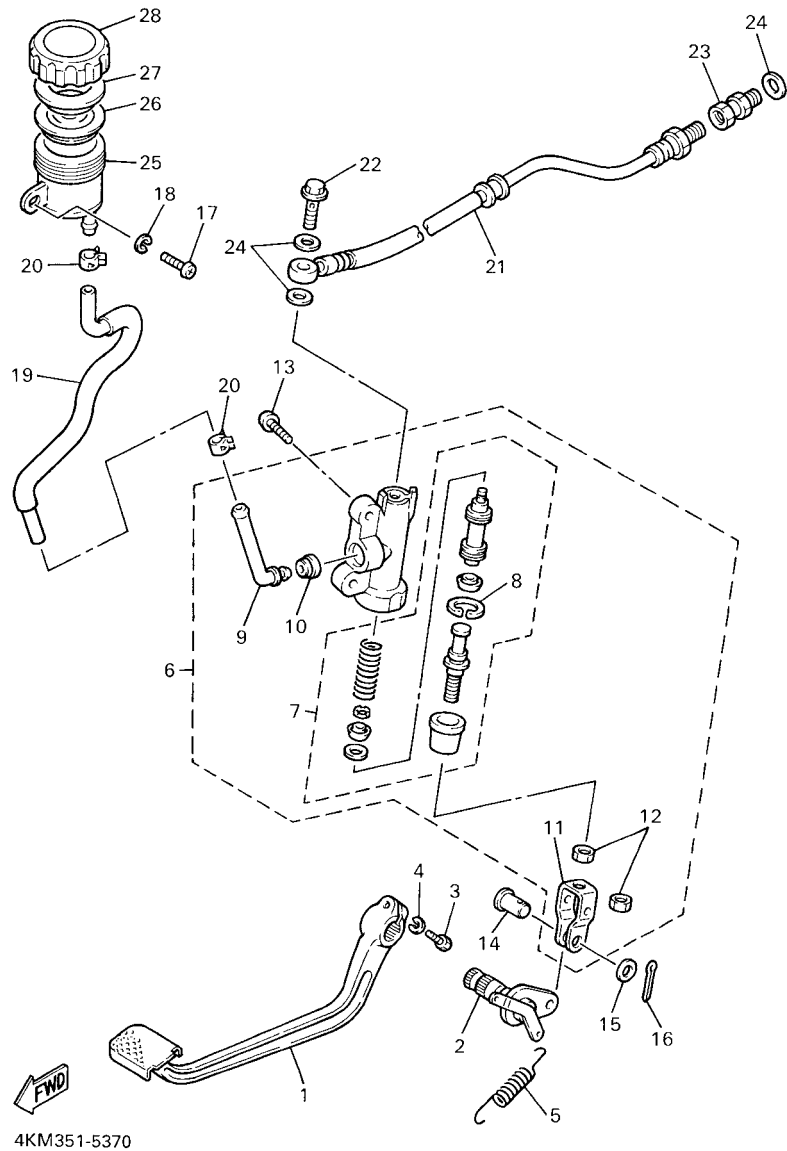
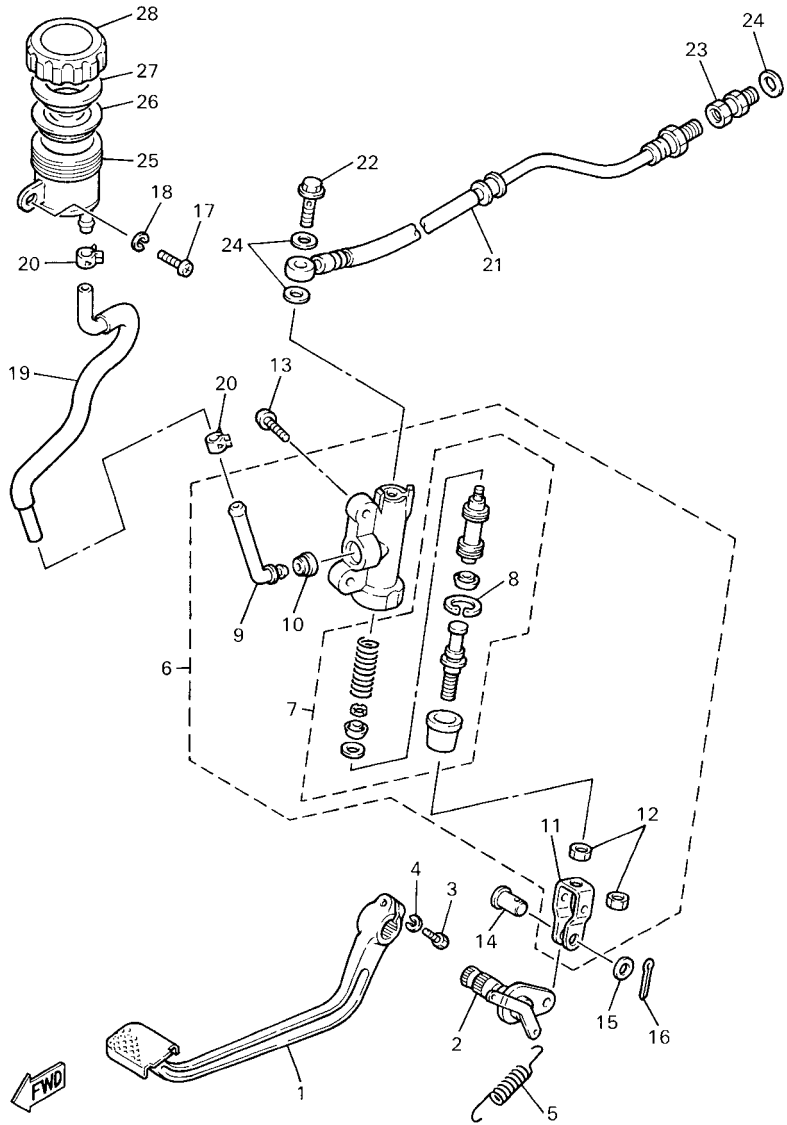

FIG. 37 REAR MASTER CYLINDER

CILINDRO MAESTRO TRASERO

REF. NO.	PART NO. CODIGO Nº	DESCRIPTION DESCRIPCION	5/JD3				REMARKS OBSERVACIONES
1	4KM-27211-00	PEDAL, BRAKE PEDAL DE FRENO	1				
2	4KM-27212-00	SHAFT, BRAKE PEDAL EJE DE PEDAL DE FRENO	1				
3	90109-06468	BOLT PERNO	1				
4	92907-06100	WASHER, SPRING ARANDELA	1				
5	90506-20192	SPRING, TENSION RESORTE DE TENSION	1				
6	4KM-2583V-01	RR. MASTER CYLINDER ASSY. CILINDRO, MAESTRO TRASERO	1				
7	4KM-W0042-50	.CYLINDER KIT, MASTER .JUEGO DE CILINDRO MAESTRO	1				
8	3LN-2585G-00	.CIRCLIP ..PRECILLA REDONDA	1				
9	4BP-2582A-00	.JOINT .CONECTOR	1				
10	4BP-2585F-00	.BUSH .BUJE	1				
11	4BP-27222-01	.JOINT .UNION	1				
12	90170-08010	.NUT .TUERCA	2				
13	92014-08025	BOLT, BUTTON HEAD PERNO	2				
14	90240-08124	PIN, CLEVIS PASADOR CON HOYO	1				
15	90201-08083	WASHER, PLATE ARANDELA PLANA	1				
16	91401-20012	PIN, COTTER PASADOR DE CHAVETA	1				
17	98507-06020	SCREW, PAN HEAD TORNILLO DE CABEZA CON PLANA	1				
18	92907-06600	WASHER, PLATE ARANDELA	1				
19	4KM-25895-00	HOSE, RESERVOIR MANGUERA DE TANQUE DE RESERVA	1				
20	90467-14057	CLIP PRESILLA	2				
21	4KM-2581K-01	HOSE, BRAKE 5 MANGUERA, DE FRENO	1				
22	90401-10159	BOLT, UNION PERNO DE UNION	1				
23	3LC-25885-00	JOINT UNION	1				
24	90201-10118	WASHER, PLATE ARANDELA PLANA	3				
25	31A-25894-01	TANK, RESERVOIR TANQUE DE RESERVA	1				
26	360-25854-01	DIAPHRAGM, RESERVOIR DIAFRAGMA TANQUE RESERVA	1				
27	2GU-25855-00	BUSH, DIAPHRAGM BUJE DE DIAFRAGMA	1				



4KM351-5370

FIG. 37 REAR MASTER CYLINDER CILINDRO MAESTRO TRASERO

REF. NO.	PART NO. CODIGO Nº	DESCRIPTION DESCRIPCION	5/JD3				REMARKS OBSERVACIONES
28	2KF-25852-50	CAP, RESERVOIR TAPA DE TANQUE DE RESERVA	1				

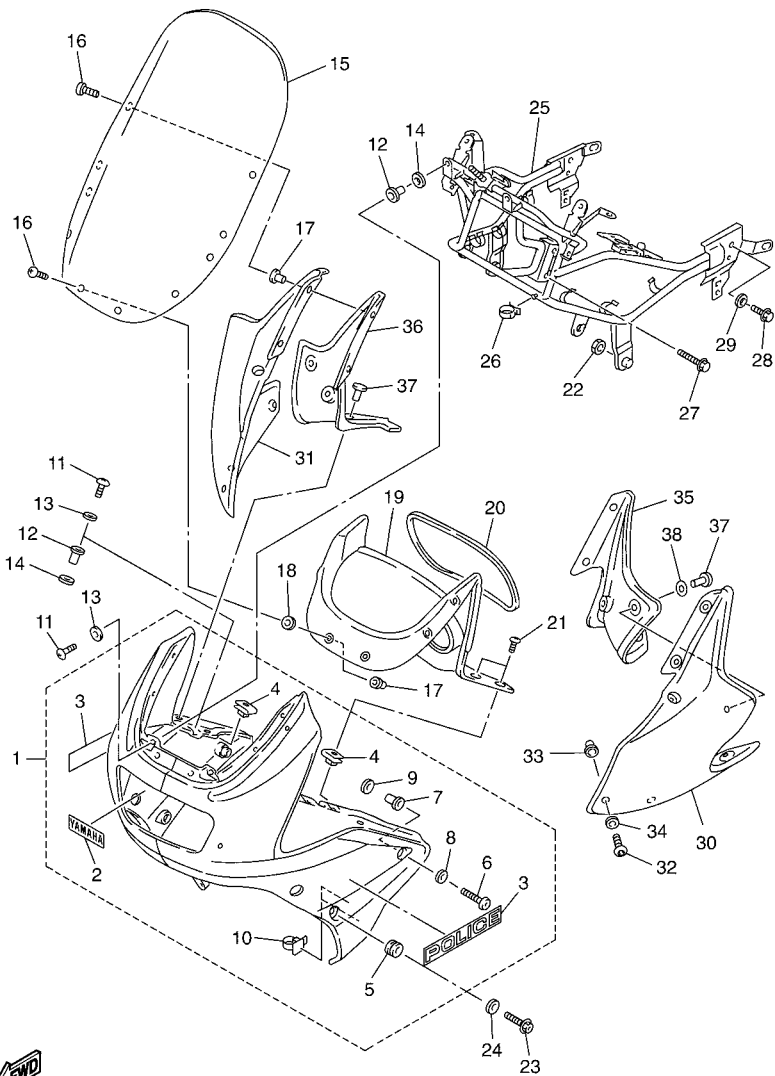

5JD1664-9380

FIG. 38 COWLING 1

BOVEDA 1

REF. NO.	PART NO. CODIGO Nº	DESCRIPTION DESCRIPCION	5JD3			REMARKS OBSERVACIONES
1	5JD-Y2835-00-UJ	COWLING ASS'Y COBERTURA COMPLETA	1			UR RW UR RW
	5JD-Y2835-10-P0	COWLING ASS'Y COBERTURA COMPLETA	1			UR SMX UR SMX
2	99244-00100	.EMBLEM, YAMAHA .EMBLEMA, YAMAHA	1			UR FOR RW UR PARA RW
	99247-00100	.EMBLEM, YAMAHA .EMBLEMA, YAMAHA	1			UR FOR SMX UR PARA SMX
3	2KW-28328-00	.EMBLEM .EMBLEMA	2			UR FOR RW UR PARA RW
	2KW-28328-20	.EMBLEM .EMBLEMA	2			UR FOR SMX UR PARA SMX
4	90183-05024	.NUT, SPRING .TUERCA DE RESORTE	4			
5	4KM-28371-00	.DAMPER .AMORTIGUADOR	2			
6	90149-05312	.SCREW .TORNILLO DE REGLAJE	2			
7	90179-05271	.NUT .TUERCA	2			
8	4U5-2176E-00	.PLATE .PLACA	2			
9	90202-10165	.WASHER, PLATE .ARANDELA DE PLANA	2			
10	90464-25160	.CLAMP .BRIDA	4			
11	90149-05299	SCREW TORNILLO DE REGLAJE	4			
12	90179-05523	NUT TUERCA	4			
13	4U5-2176E-00	PLATE PLACA	4			
14	90202-10165	WASHER, PLATE ARANDELA DE PLANA	4			
15	5JD-28381-00	WINDSHIELD PARABRISA	1			
16	90150-05024	SCREW, ROUND HEAD TORNILLO CABEZA REDONDA	10			
17	90179-05271	NUT TUERCA	10			
18	90202-09001	WASHER, PLATE ARANDELA DE PLANA	4			
19	4KM-2836K-00	PANEL, INNER 1 PANEL 1	1			
20	36Y-28348-00	MOLE 4 MOLDURA 4	1			
21	90154-05013	SCREW, BINDING TORNILLO DE LIGAR	4			
22	95307-12700	NUT TUERCA	2			
23	95024-12020	BOLT, FLANGE PERNO, DE BRIDA	2			
24	92990-12200	WASHER, PLAIN ARANDELA PLANA	2			

FIG. 38 COWLING 1

BOVEDA 1

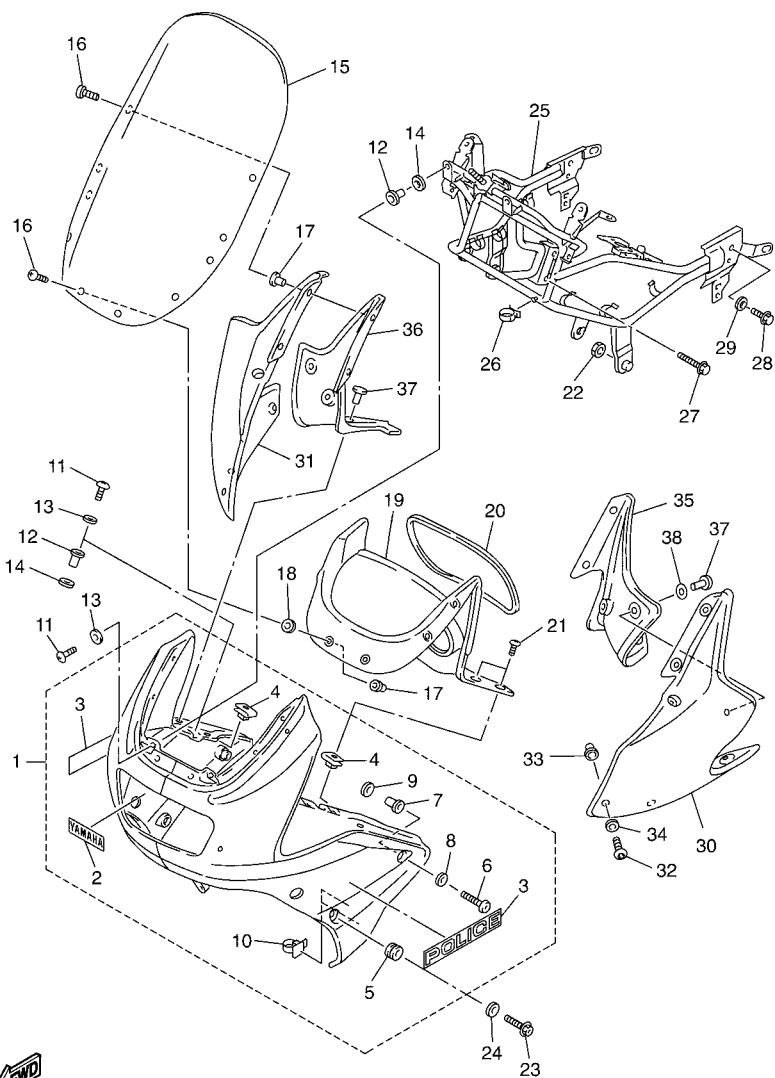

5JD1664-9380

REF. NO.	PART NO. CODIGO Nº	DESCRIPTION DESCRIPCION	5JD3			REMARKS OBSERVACIONES
25	5JD-28356-00	STAY 1 SOPORTE 1	1			
26	90464-20191	CLAMP BRIDA	1			
27	95817-08035	BOLT, FLANGE TUERCA DE REBORDE	2			
28	95827-06016	BOLT, FLANGE TUERCA DE REBORDE	2			
29	90201-07081	WASHER, PLATE ARANDELA PLANA	2			
30	5JD-2834V-00-UJ	PROTECTOR 1 PROTECTOR 1	1			UR RW
	5JD-2834V-00-P0	PROTECTOR 1 PROTECTOR 1	1			UR RW UR SMX
31	5JD-2834W-00-UJ	PROTECTOR 2 PROTECTOR 2	1			UR RW UR RW
	5JD-2834W-00-P0	PROTECTOR 2 PROTECTOR 2	1			UR SMX UR SMX
32	90149-05299	SCREW TORNILLO DE REGLAJE	8			
33	90179-05523	NUT TUERCA	8			
34	4U5-2176E-00	PLATE PLACA	8			
35	5JD-2836L-00	PANEL, INNER 2 PANEL 2	1			
36	5JD-2836M-00	PANEL, INNER 3 PANEL 3	1			
37	90269-07076	RIVET REMACHE	6			
38	90202-07127	WASHER, PLATE ARANDELA DE PLANA	2			

FIG. 39 GUARD & SIDE BAG

DEFENSA & BOLSA LATERAL

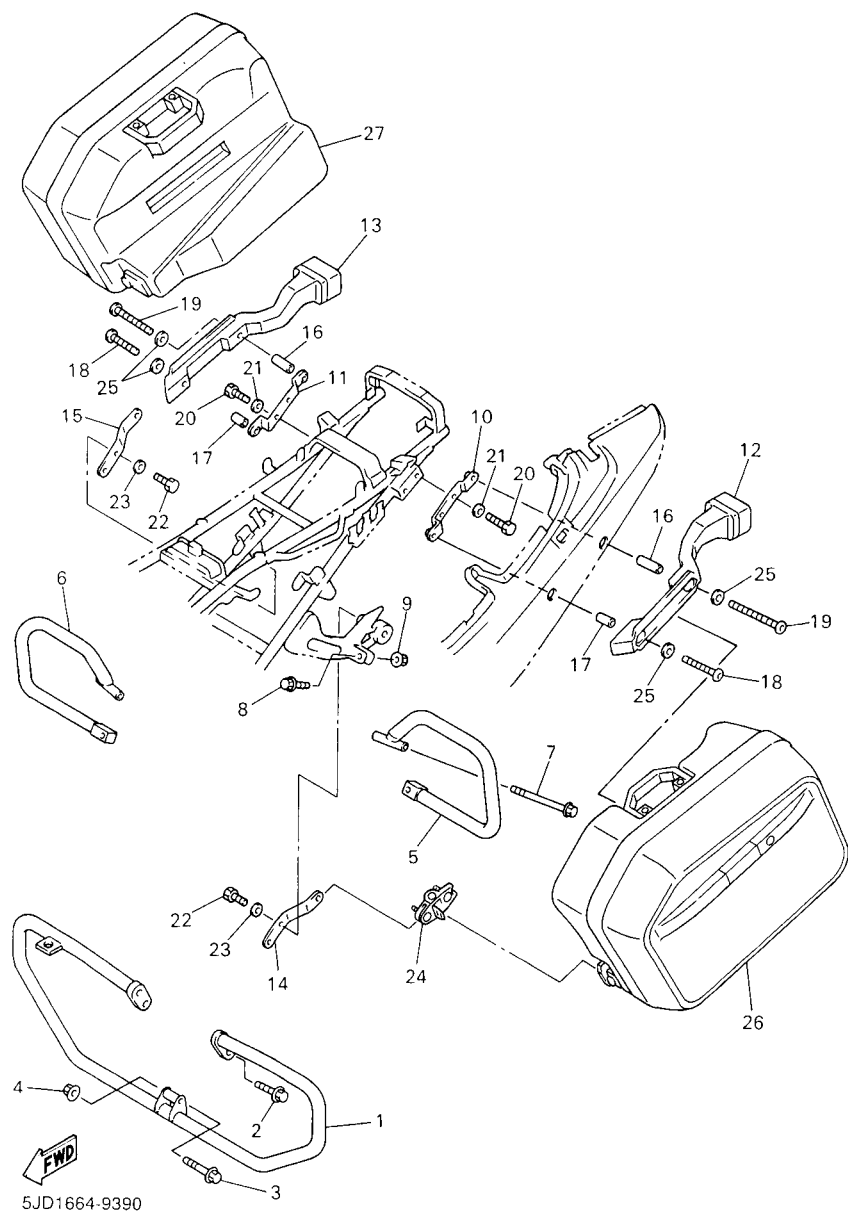

REF. NO.	PART NO. CODIGO Nº	DESCRIPTION DESCRIPCION	5JD3				REMARKS OBSERVACIONES
1	5JD-28413-00	STAY, FRONT GUARD 1 SOPORTE PROTECTOR DELANTERO 1	1				
2	95814-08020	BOLT, FLANGE TUERCA DE REBORDE	2				
3	95814-10060	BOLT, FLANGE TUERCA DE REBORDE	1				
4	95604-10200	NUT, SELF-LOCKING TUERCA DE AUTO-CIERRE	1				
5	5JD-28422-00	GUARD, SADDLE BAG 1 DEFENSA TRAS (L.H)	1				
6	5JD-28432-00	GUARD, SADDLE BAG 2 DEFENSA TRAS 2	1				
7	95824-08090	BOLT, FLANGE TUERCA DE REBORDE	2				
8	95814-08045	BOLT, FLANGE TUERCA DE REBORDE	2				
9	95604-08200	NUT, U FLANGE TUERCA DE AUTO-CIERRE	2				
10	5JD-28426-00	BRACKET 1 SOPORTE 1	1				
11	5JD-28436-00	BRACKET 2 SOPORTE 2	1				
12	5JD-83303-00	REAR FLASHER LIGHT ASSY 1 DESTELLADOR DE LUZ TRAS.COMPL.	1				
13	5JD-83304-00	REAR FLASHER LIGHT ASSY 2 DESTELLADOR DE LUZ TRAS COMPL.	1				
14	5JD-28476-00	BRACKET 3 ANILLO EN O	1				
15	5JD-28477-00	BRACKET 4 MENSULA 4	1				
16	5JD-27213-00	COLLAR COLLAR	2				
17	5JD-27113-00	COLLAR, MAIN STAND COLLAR DE PUNTAL PRINCIPAL	2				
18	5JD-28374-00	BOLT, COWLING PERNO DE BOVEDA	2				
19	5JD-28333-00	BOLT PERNO	2				
20	5JD-27435-00	BOLT PERNO	4				
21	5JD-28325-00	WASHER, LEG SHIELD ARANDELA DE PROTEC.DE PATA	4				
22	5JD-28331-00	BOLT, LEG SHIELD PERNO PROTECCION DE PATA	4				
23	5JD-28323-00	WASHER, LEG SHIELD ARANDELA DE PROTEC.DE PATA	4				
24	5JD-28486-00	BRACKET 5 SOPORTE 5	2				
25	5JD-28324-00	WASHER, LEG SHIELD ARANDELA DE PROTEC.DE PATA	4				
26	5JD-28441-00	SADDLE BAG 1 BOLSA LATERAL 1	1				
27	5JD-28442-00	SADDLE BAG 2 BOLSA LATERAL 2	1				

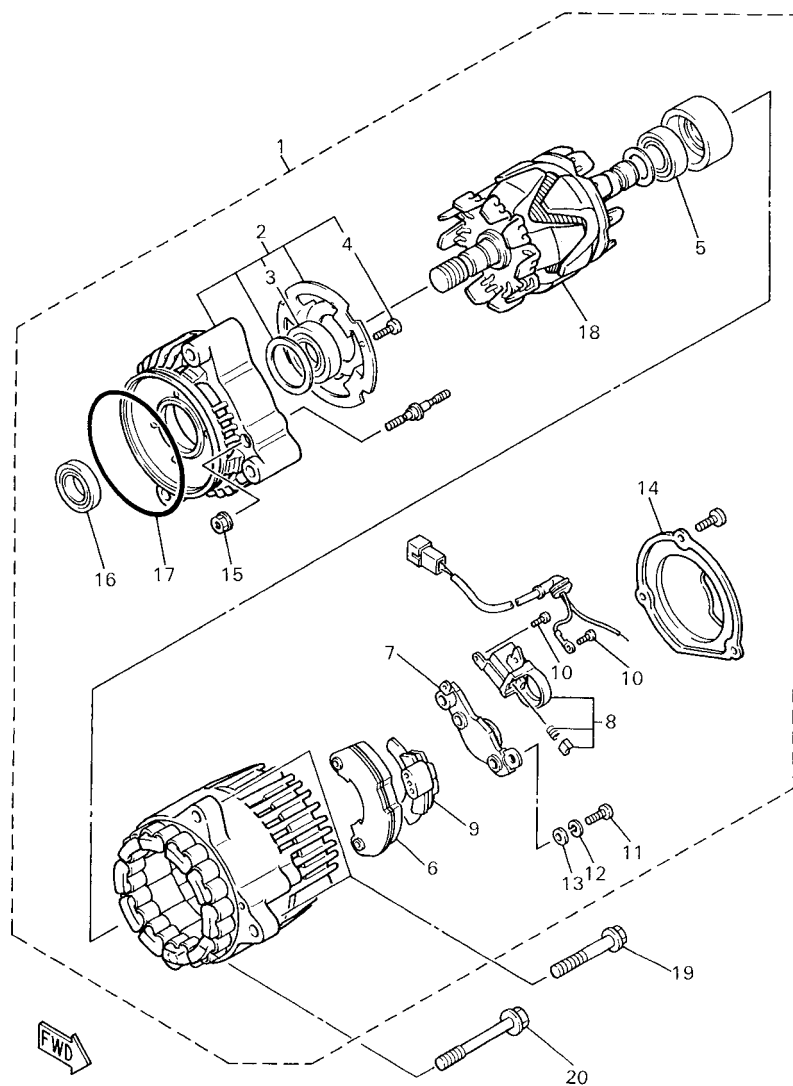

4KM351-5390

FIG. 40 GENERATOR

GENERADOR

REF. NO.	PART NO. CODIGO Nº	DESCRIPTION DESCRIPCION	QTY	REMARKS OBSERVACIONES
1	4KM-81600-10	A.C. GENERATOR ASSY GENERADOR DE C.A COMPLETO	1	
2	4KG-81634-00	.STATOR ASSY .ESTATOR COMPLETO	1	
3	4BH-81643-00	..BEARING ..COJINETE	1	
4	4BH-81645-00	..SCREW ..TORNILLO	4	
5	4BH-81643-10	.BEARING .COJINETE	1	
6	4BH-81970-00	.RECTIFIER ASSY .RECTIFICADOR COMPLETO	1	
7	36Y-81910-50	.VOLTAGE REGULATOR ASSY .REGULADOR DE VOLTAJE COMPLETO	1	
8	3FV-81619-00	.BRUSH HOLDER ASSY .SOSTEN DE ESCOBILLA COMPL.	1	
9	4BH-81972-00	.COVER, RECTIFIER .CUBIERTA DE RECTIFICADOR	1	
10	3FV-81645-00	.SCREW .TORNILLO	2	
11	98501-05018	.SCREW, PAN HEAD .TORNILLO DE CABEZA CRUZADA	3	
12	92901-05100	.WASHER, SPRING .ARANDELA PLANA	3	
13	92901-05600	.WASHER, PLATE .ARANDELA PLANA	3	
14	4KM-81604-00	.COVER ASSY .CUBIERTA TRASERA CONJUNTA	1	
15	95702-05500	.NUT, FLANGE .TUERCA DE REBORDE	2	
16	36Y-81638-50	.OIL SEAL .SELLO, DE ACEITE	1	
17	2KT-81642-50	.O-RING .ANILLO-O	1	
18	4BH-81660-00	.ROTOR ASSY .ROTOR COMPLETO	1	
19	95814-08065	BOLT, FLANGE TUERCA DE REBORDE	2	
20	90105-08776	BOLT, FLANGE TORNILLO	1	

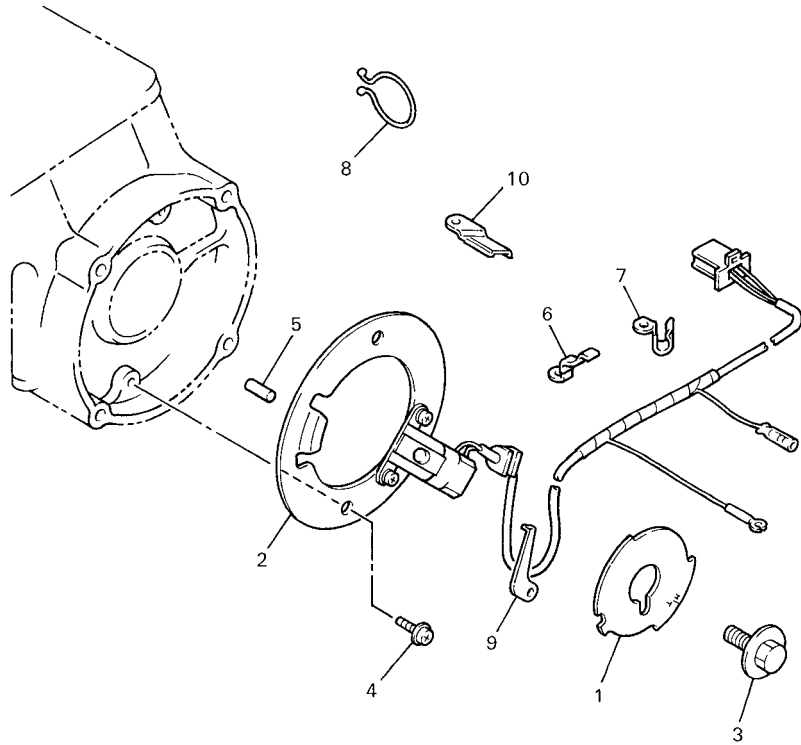

4KM351-5400

FIG. 41 PICK UP COIL & GOVERNOR RECOGEDOR & COMANDO

REF. NO.	PART NO. CODIGO Nº	DESCRIPTION DESCRIPCION	S/D3					REMARKS OBSERVACIONES
1	4KM-81673-00	ROTOR ROTOR	1					
2	4KM-81671-00	BASE, PICKUP BASE DE RECOGIDA	1					
3	90105-10445	BOLT, FLANGE TORNILLO	1					
4	90159-06107	SCREW, WITH WASHER TORNILLO CON VALONA	2					
5	93604-08071	PIN, DOWEL PASADOR DE CLAVIJA	1					
6	90465-08369	CLAMP BRIDA	1					
7	90465-08371	CLAMP BRIDA	1					
8	90464-30040	CLAMP BRIDA	1					
9	90465-12160	CLAMP BRIDA	1					
10	90462-12221	CLAMP BRIDA	1					

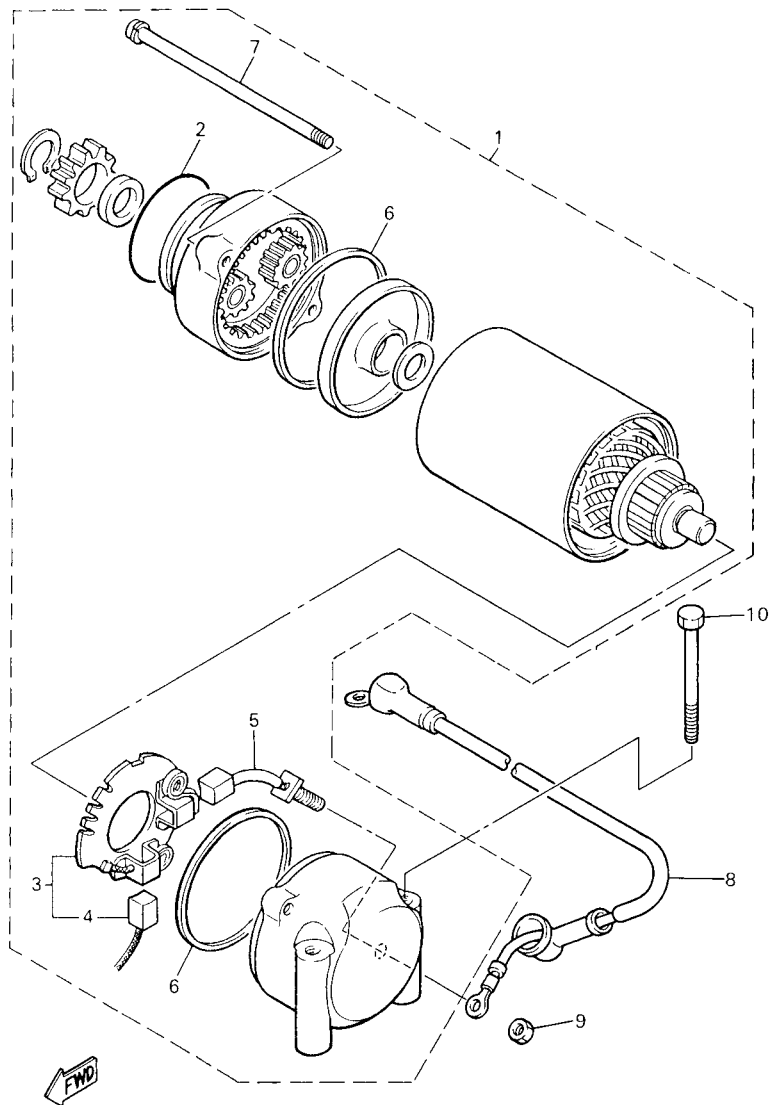

5JD1664-9420

FIG. 42 STARTING MOTOR

MOTOR DE ARRANQUE

REF. NO.	PART NO. CODIGO Nº	DESCRIPTION DESCRIPCION	5JD3				REMARKS OBSERVACIONES
1	4BB-81890-00	MOTOR ASSY MOTOR DE ARRANQUE COMPLETO	1				
2	4H7-81847-01	.O-RING .ANILLO GOMA	1				
3	4H7-81840-01	.BRUSH HOLDER ASSY .SOSTEN DE ESCOBILLA COMPLETO	1				
4	4H7-81811-00	..BRUSH 1 ..ESCOBILLA 1	1				
5	4H7-81812-01	.BRUSH 2 ..ESCOBILLA 2	1				
6	4H7-81844-00	.GASKET .EMPAQUE	2				
7	4H7-81826-01	.BOLT .PERNO	2				
8	4KM-81815-00	CORD, STARTER MOTOR CABLE, MOTOR DE ARRANQUE	1				
9	95380-06600	NUT, HEXAGON TUERCA	1				
10	95804-06060	BOLT, FLANGE TUERCA DE REBORDE	1				

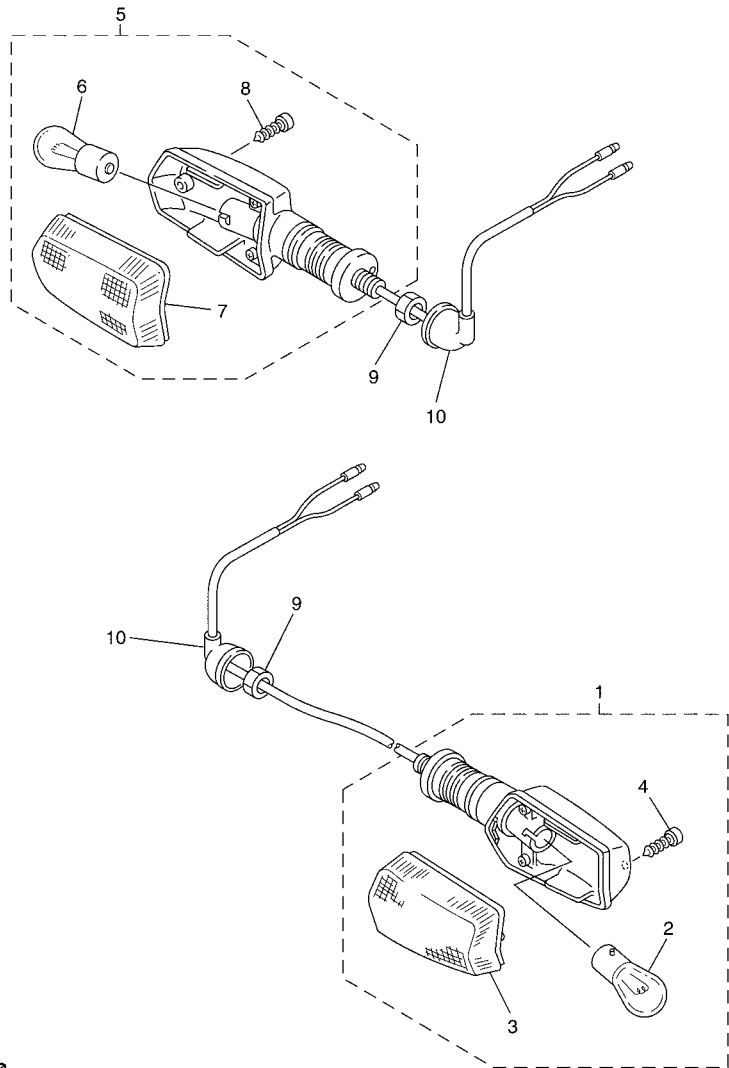

FIG. 43 FLASHER LIGHT

LUZ DE DESTELLADOR

REF. NO.	PART NO. CODIGO Nº	DESCRIPTION DESCRIPCION	5JD3				REMARKS OBSERVACIONES
1	3GM-83310-00	FRONT FLASHER LIGHT ASSY 1 DESTELLADOR DE LUZ DELANT.	1				
2	306-83311-40	.BULB, FLASHER (12V-21W) .BOMBILLA (12V-21W)	1				
3	51L-83332-01	.LENS, FLASHER .LENTE DE DESTELLADOR	1				
4	97707-40620	.SCREW, TAPPING .TORNILLO ROSCA HEMBRA	1				
5	3GM-83320-00	FRONT FLASHER LIGHT ASSY 2 DESTELLADOR DE LUZ DELANT.	1				
6	306-83311-40	.BULB, FLASHER (12V-21W) .BOMBILLA (12V-21W)	1				
7	51L-83342-01	.LENS, FLASHER 2 .LENTE DE DESTELLADOR	1				
8	97707-40620	.SCREW, TAPPING .TORNILLO ROSCA HEMBRA	1				
9	95307-12700	NUT TUERCA	2				
10	18G-83365-00	CAP TAPON	2				



5JD1664-9430

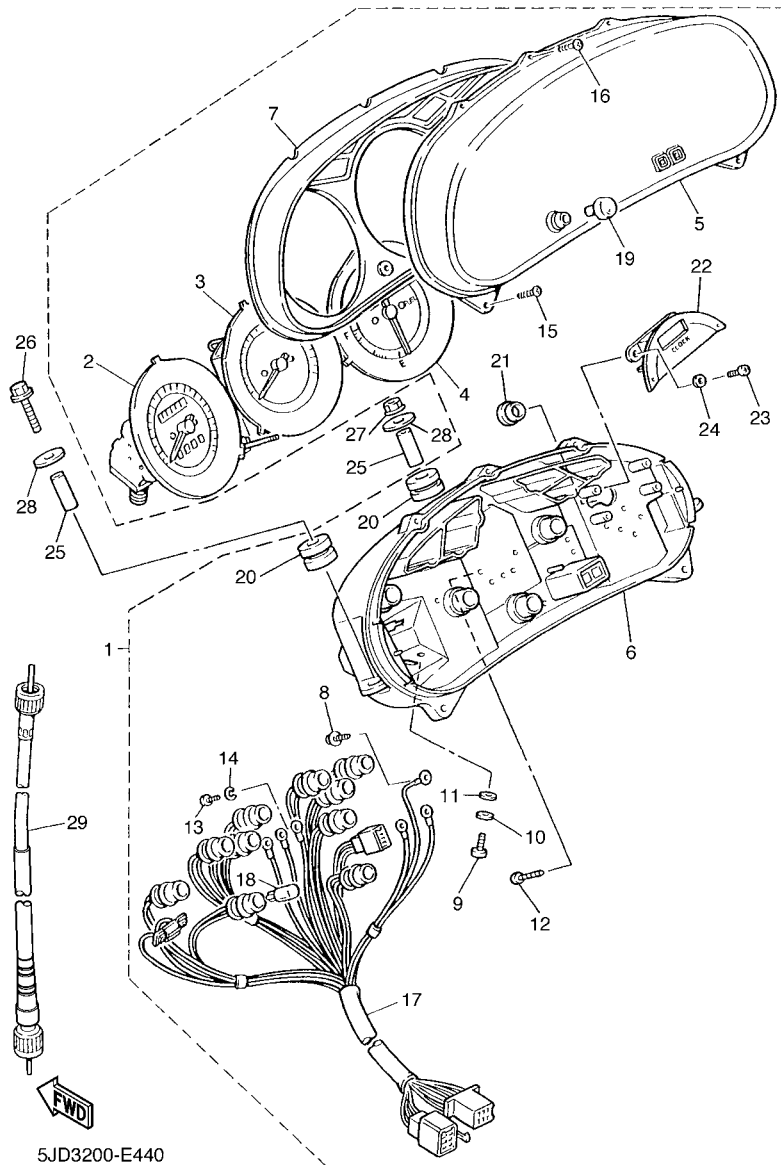

5JD3200-E440

FIG. 44 METER

MEDIDOR

REF. NO.	PART NO. CODIGO Nº	DESCRIPTION DESCRIPCION	5JD3				REMARKS OBSERVACIONES
1	4KM-83500-40	SPEEDOMETER ASSY (KM/H) VELOCIMETRO COMPLETO (KM/H)	1				
2	4KM-83570-00	.SPEEDOMETER ASSY .VELOCIMETRO COMPLETO	1				
3	4KM-83540-40	.TACHOMETER ASSY .TACOMETRO COMPLETO	1				
4	4KM-85750-00	.FUEL METER ASSY .MEDIDOR DE COMBUSTIBLE COMPL.	1				
5	1TX-83511-00	.LENS, SPEEDOMETER .LENTE DE VELOCIMETRO	1				
6	4KM-8353H-00	.CASE, UNDER .CAJA INFERIOR	1				
7	4KM-83612-20	.COVER, METER PANEL .CUBIERTA DE PANEL MEDIDOR	1				
8	90159-03102	.SCREW, WITH WASHER .TORNILLO CON VALONA	3				
9	98507-04012	.SCREW, PAN HEAD .TORNILLO DE CABEZA PLANA	2				
10	92907-04100	.WASHER, SPRING .ARANDELA DE RESORTE	2				
11	92907-04600	.WASHER .ARANDELA	2				
12	90167-04057	.SCREW, TAPPING .TORNILLO DE ROSCA HEMBRA	2				
13	98507-03010	.SCREW, PAN HEAD .TORNILLO DE CABEZA PLANA	3				
14	92907-03100	.WASHER, SPRING .ARANDELA	3				
15	90164-04023	.SCREW, TAPPING .TORNILLO ROSCA HEMBRA	2				
16	97707-30518	.SCREW, TAPPING .TORNILLO ROSCA HEMBRA	3				
17	4KM-83509-00	.SOCKET CORD ASSY .ENCASTRE DE CABLE COMPLETO	1				
18	4R0-83517-00	.BULB (12V-3.4W T10) .AMPOLLETA (12V-3.4W T10)	10				
19	29L-83578-00	.KNOB, TRIP METER .PERILLA MEDIDOR DE RECORRIDO	1				
20	36Y-83523-00	.DAMPER .AMORTIGUADOR	3				
21	2GG-8352K-00	.PLUG, BLIND .TAPON CIEGO	1				
22	1TX-83740-01	.DIGITAL CLOCK ASSY .RELOJ DIGITAL	1				
23	97701-30110	.SCREW, TAPPING .TORNILLO, DE CABEZA CRUZADA	2				
24	1TX-83524-00	.WASHER, SPECIAL .ARANDELA ESPECIAL	2				
25	90387-060J4	COLLAR ESPACIADOR	3				
26	95027-06030	BOLT, FLANGE PERNO, DE BRIDA	2				
27	95707-06500	NUT, FLANGE TUERCA DE BRIDA	1				

FIG. 45 HEADLIGHT

FARO DELANTERO

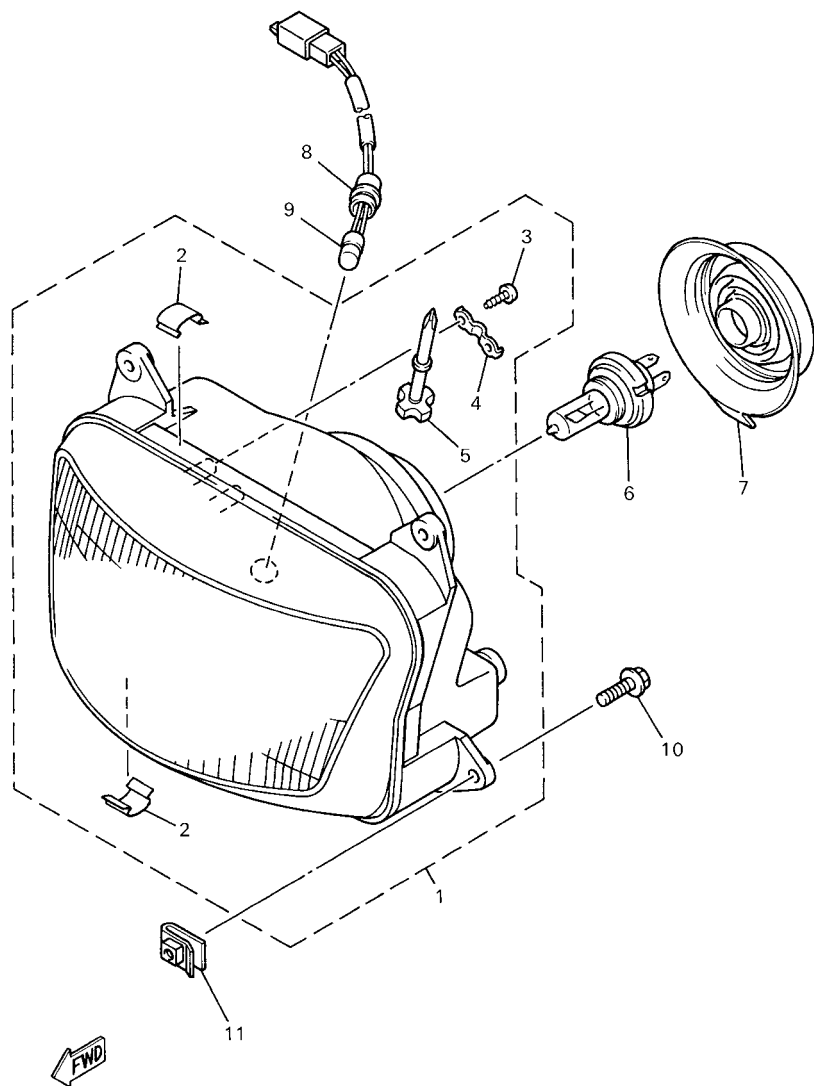

4KM351-5440

REF. NO.	PART NO. CODIGO Nº	DESCRIPTION DESCRIPCION	5/JD3				REMARKS OBSERVACIONES
1	4KM-84320-00	LENS ASSY LENTE COMPLETO	1				
2	4KM-8413H-00	.PLATE, SPRING .PLACA DE RESORTE	4				
3	97707-40514	.SCREW, TAPPING .TORNILLO ROSCA HEMBRA	2				
4	4KM-8413K-00	.PLATE, ADJUSTING .PLACA DE AJUSTE	1				
5	4KM-8432M-00	.KNOB ASSY .PERILLA	1				
6	8G9-84314-00	BULB (12V-60/55W) BOMBILLA (12V-60/55W)	1				(H4)HALOGEN (H4)HALOGEN
7	4SV-84397-00	COVER, SOCKET CUBIERTA DE ENCASTRE	1				
8	4KM-84312-00	HOLDER, SOCKET ENCASTRE	1				
9	4KM-84347-00	BULB (12V-4W) BOMBILLA (12V-4W)	1				
10	95807-06020	BOLT, FLANGE TUERCA DE REBORDE	4				
11	47X-21736-00	NUT, PLATE TUERCA DE PLACA	4				
<hr/>							
<hr/>							
<hr/>							
<hr/>							
<hr/>							
<hr/>							
<hr/>							

FIG. 47 HANDLE SWITCH & LEVER INTERRUPTOR DE MANILLAR&PALANC

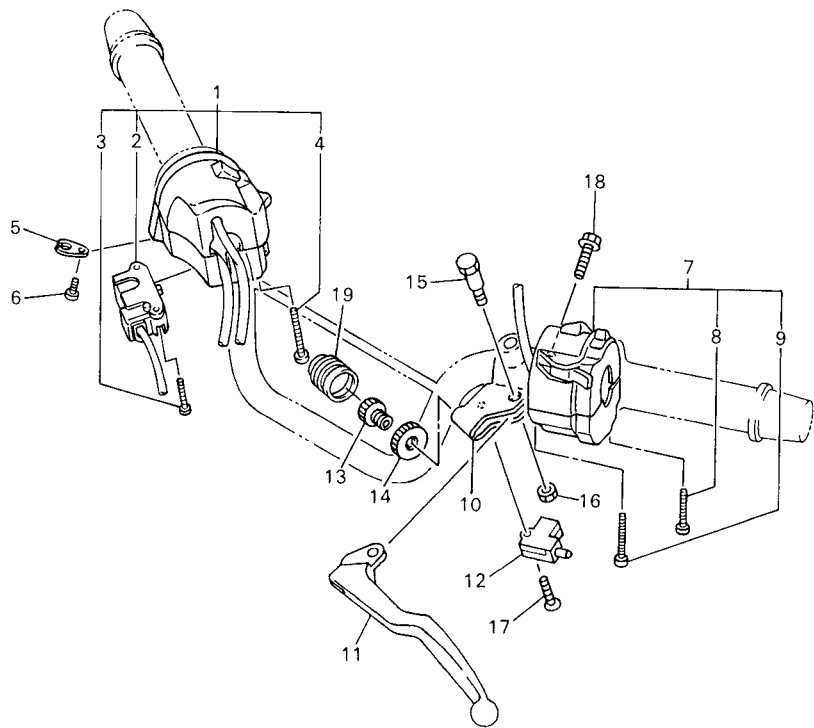

REF. NO.	PART NO. CODIGO Nº	DESCRIPTION DESCRIPCION	5JD3				REMARKS OBSERVACIONES
1	5JD-83959-00	SWITCH, HANDLE6 INTERRUPTOR DE MANIJA 5	1				
2	5JD-83362-00	.HAZARD FLASHER SWITCH .INTERRUPTOR DE TELLO PELIGRO	1				
3	98507-03016	.SCREW, PAN HEAD .TORNILLO DE CABEZA PLANA	2				
4	98507-05040	.SCREW, PAN HEAD .TORNILLO DE CABEZA PLANA	2				
5	5H0-26393-00	HOLDER SOPORTE	1				
6	98507-05010	SCREW, PAN HEAD TORNILLO DE CABEZA CON PLANA	1				
7	5JD-83969-00	SWITCH, HANDLE 5 INTERRUPTOR DE MANIJA 5	1				
8	98507-05030	.SCREW, PAN HEAD .TORNILLO DE CABEZA PLANA	1				
9	98507-05040	.SCREW, PAN HEAD .TORNILLO DE CABEZA PLANA	1				
10	4KM-82911-00	HOLDER, LEVER 1 SOPORTE DE LEVA 1	1				
11	4KM-83912-00	LEVER 1 PALANCA 1	1				
12	3YX-82917-01	SWITCH INTERRUPTOR	1				
13	90123-08096	BOLT PERNO	1				
14	90179-08148	NUT TUERCA	1				
15	3YX-83945-00	BOLT, LEVER PERNO DE PALANCA	1				
16	95607-06100	NUT, U TUERCA AUTOBLOCANTE	1				
17	98707-03020	SCREW, FLAT HEAD TORNILLO DE CABEZA PLANA	1				
18	95027-06020	BOLT, FLANGE PERNO, DE BRIDA	1				
19	1E6-26342-00	BOOT, CABLE FUNDA DE CABLE	1				



5JD1664-9470

FIG. 48 ELECTRICAL 1

EQUIPO ELECTRICO 1

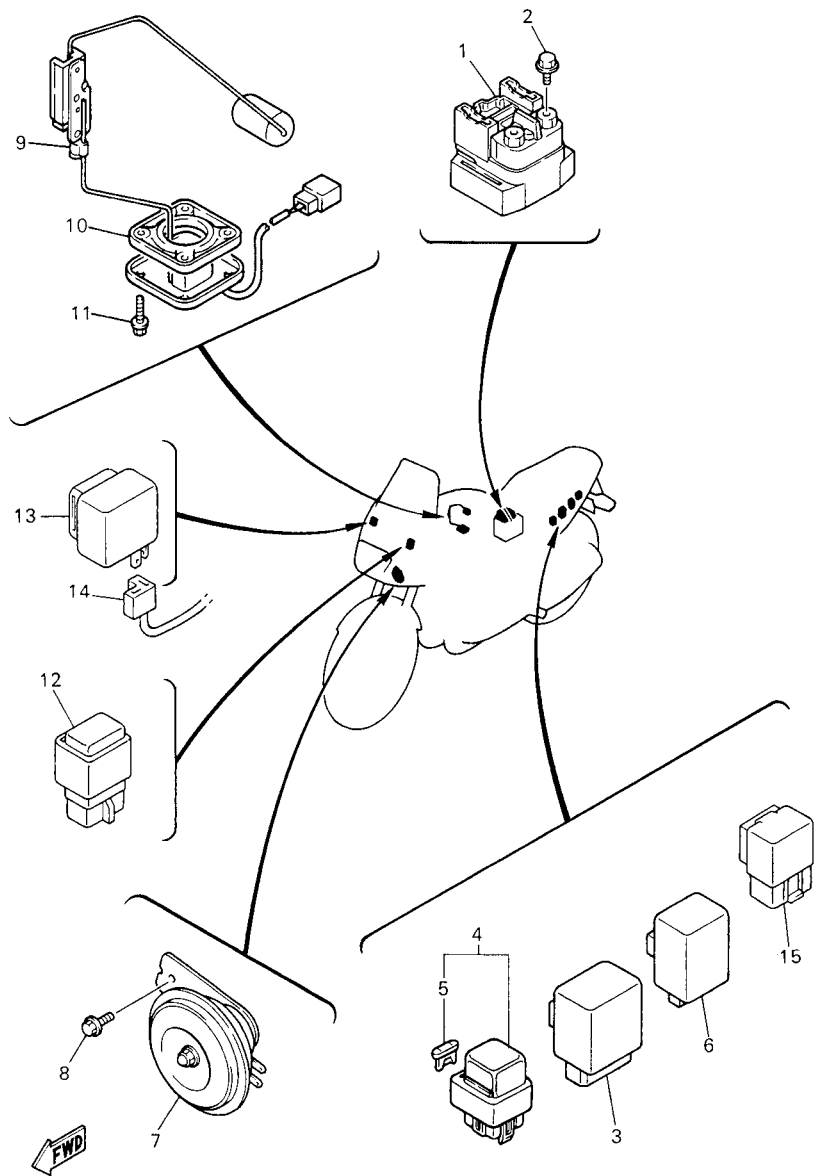

5JD2664-0480

REF. NO.	PART NO. CODIGO Nº	DESCRIPTION DESCRIPCION	5JD3				REMARKS OBSERVACIONES
1	4KM-81940-02	STARTER RELAY ASSY CONJUNTO ARRANCADOR RELEVO	1				
2	95027-06008	BOLT, FLANGE PERNO, DE BRIDA	2				
3	5EA-81950-00	RELAY ASSY RELE COMPLETO	1				
4	2KW-82150-00	FUSE HOLDER ASSY PORTA-FUSIBLES COMPLETO	1				
5	2KW-82151-00	.FUSE (7.5A-BL) .FUSIBLE (7.5A-BL)	2				
6	3GM-83350-01	FLASHER RELAY ASSY RELE DE DESTELLADOR COMPL.	1				
7	4KM-83371-00	HORN BOCINA	1				
8	95027-06012	BOLT, FLANGE PERNO, DE BRIDA	1				
9	4KM-85752-01	SENDER UNIT ASSY, FUEL METER UNIDAD TRANSM. MED. COMBUST.	1				
10	5G3-85753-00	GASKET, SENDER UNIT EMPAQUE DE UNIDAD TRANSMISORA	1				
11	90119-05071	BOLT, WITH WASHER TORNILLO CON ARANDELA	4				
12	25G-81950-01	RELAY ASSY RELE COMPLETO	1				
13	34L-83350-20	FLASHER RELAY ASSY RELE DE DESTELLADOR COMPL.	1				
14	1W7-83355-00	CORD, FLASHER RELAY CABLE DE RELE DE DESTELLADOR	1				
15	4KM-81950-00	RELAY ASSY RELE COMPLETO	1				

FIG. 49 ELECTRICAL 2

EQUIPO ELECTRICO 2

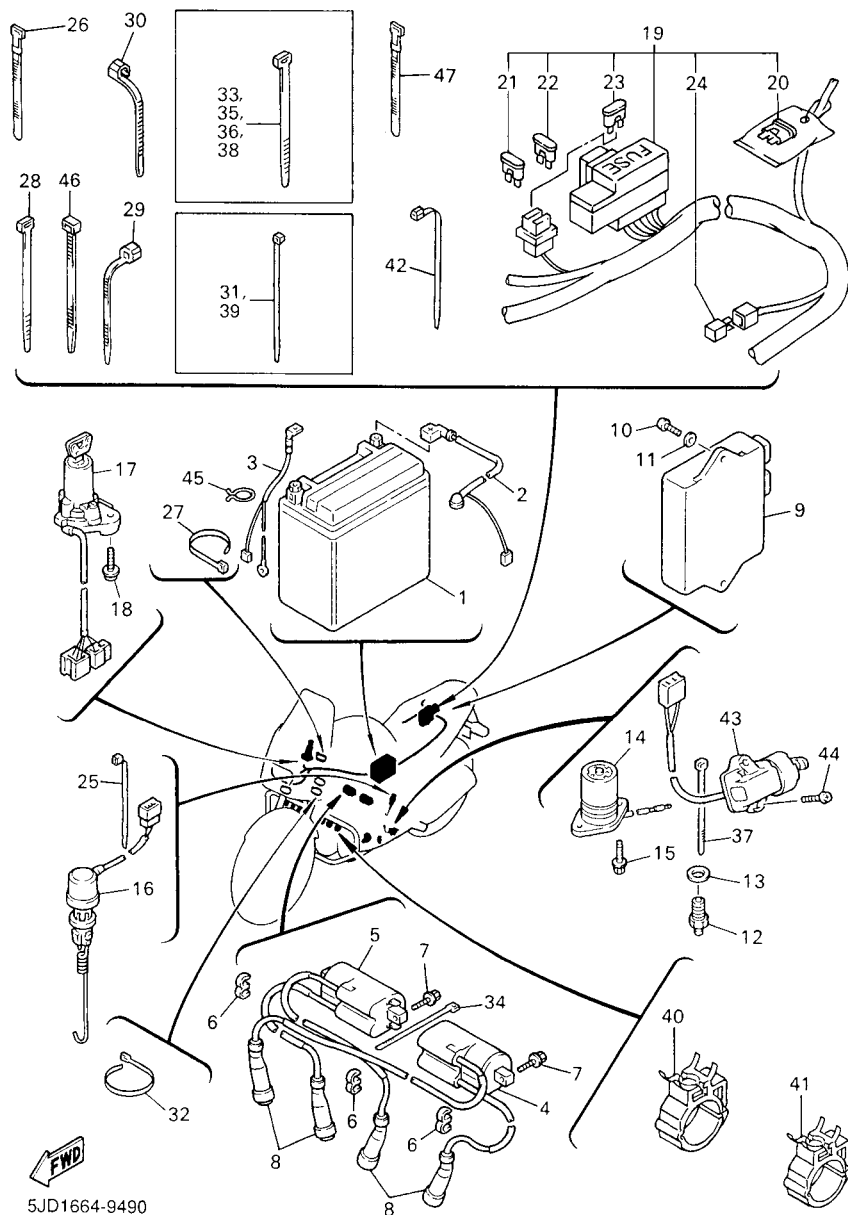

5JD1664-9490

REF. NO.	PART NO. CODIGO Nº	DESCRIPTION DESCRIPCION	5JD3				REMARKS OBSERVACIONES
1	3XW-82100-01	BATTERY ASSY (YUASA YTX14-BS) BATWRIA COMPLETA (YTX14-BS)	1				
2	4KM-82115-00	WIRE, PLUS LEAD CABLE CONDUCTOR POSITIVO	1				
3	4KM-82116-00	WIRE, MINUS LEAD CABLE CONDUCTOR NEGATIVO	1				
4	4KM-82310-01	IGNITION COIL ASSY BOBINA DE ENCENDIDO COMPLETA	1				
5	4KM-82320-01	IGNITION COIL ASSY BOBINA DE ENCENDIDO COMPLETA	1				
6	90464-60067	CLAMP BRIDA	3				
7	95807-06020	BOLT, FLANGE TUERCA DE REBORDE	4				
8	3NS-82370-00	PLUG CAP ASSY TAPON DE BUJIA COMPLT	4				
9	4KM-82305-00	IGNITOR UNIT ASSY UNIDAD DE ENCENDIDO COMPLETA	1				
10	98507-06018	SCREW, PAN HEAD TORNILLO DE CABEZA PLANA	2				
11	92907-06600	WASHER, PLATE ARANDELA	2				
12	4KM-82540-00	NEUTRAL SWITCH ASSY INTERRUPTOR NEUTRAL COMPL	1				
13	90430-10148	GASKET JUNTA	1				
14	4H7-85720-01	OIL LEVEL GAUGE ASSY MEDIDOR DE NIVEL DE ACEITE	1				
15	95027-06016	BOLT, FLANGE PERNO, DE BRIDA	2				
16	2TK-82530-02	STOP SWITCH ASSY INTERRUPTOR DE PARADA COMPLETO	1				
17	4JH-82501-04	MAIN SWITCH STEERING LOCK LLAVE DE IGNICION COMPLT	1				
18	90109-080G5	BOLT PERNO	2				
19	5JD-82590-01	WIRE HARNESS ASSY CONJUNTO DE CABLES	1				
20	2KW-82151-00	.FUSE (7.5A-BL) .FUSIBLE (7,5A-BL)	1				
21	42X-82151-00	.FUSE (10A-BL) .FUSIBLE (10A-BL)	4				
22	36Y-82151-00	.FUSE (15A-BL) .FUSIBLE (15A-BL)	4				
23	4FM-82151-00	.FUSE (30A) .FUSIBLE (30A)	1				
24	3WP-81980-00	.DIODE ASSY .RECTIFICADOR 2	1				
25	90464-13073	CLAMP BRIDA	1				
26	3TB-83936-00	BAND, SWITCH CORD BANDA DE CABLE DE INTERRUPTOR	2				
27	1UA-82591-00	BAND BANDA	1				

FIG. 49 ELECTRICAL 2

EQUIPO ELECTRICO 2

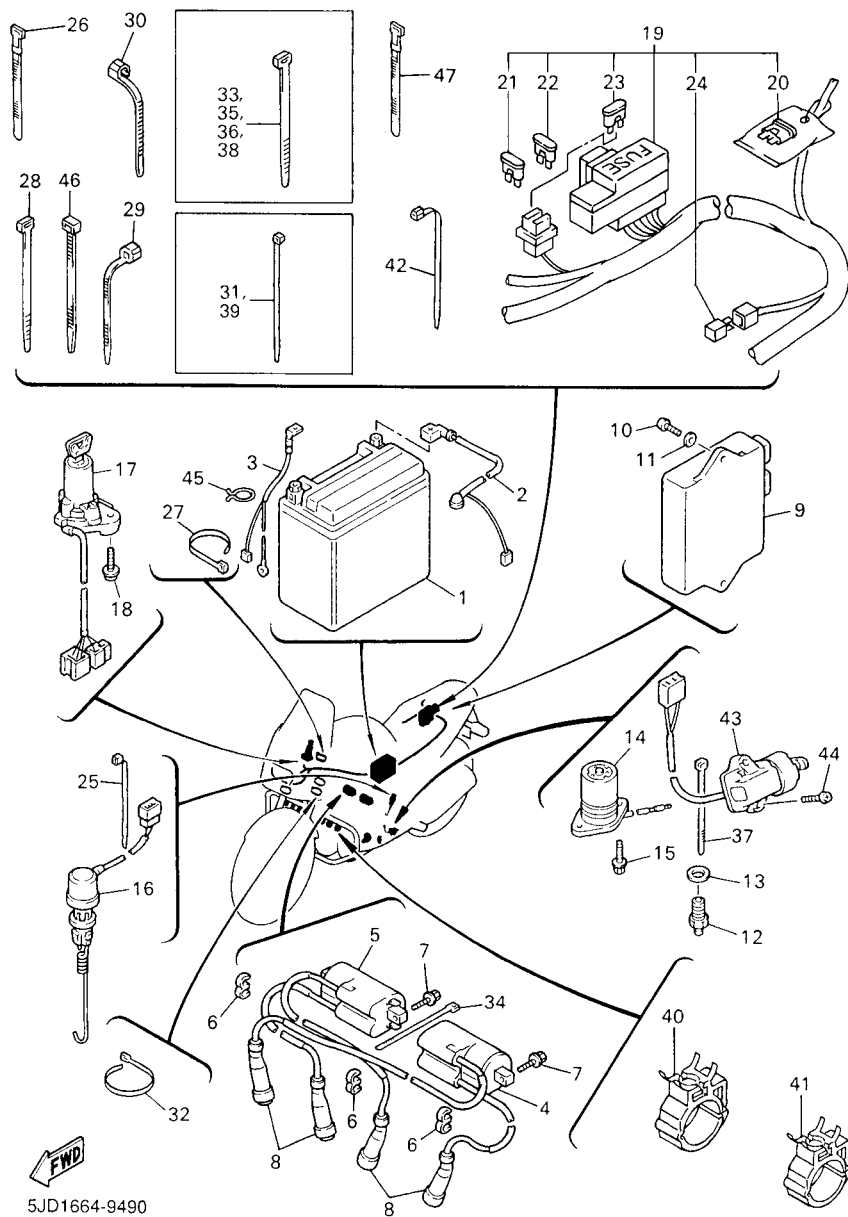

5JD1664-9490

REF. NO.	PART NO. CODIGO Nº	DESCRIPTION DESCRIPCION	5JD3				REMARKS OBSERVACIONES
28	3MA-82591-00	BAND BANDA	1				
29	90464-13077	CLAMP BRIDA	3				
30	90464-13073	CLAMP BRIDA	3				
31	5Y9-12491-00	CLAMP 1 GRAMPA 1	1				
32	90465-13275	CLAMP BRIDA	3				
33	1UA-82591-00	BAND BANDA	2				
34	1UA-82591-00	BAND BANDA	1				
35	1UA-82591-00	BAND BANDA	1				
36	1UA-82591-00	BAND BANDA	1				
37	1UA-82591-00	BAND BANDA	2				
38	1UA-82591-00	BAND BANDA	2				
39	5Y9-12491-00	CLAMP 1 GRAMPA 1	1				
40	90464-08189	CLAMP BRIDA	3				
41	90464-10190	CLAMP BRIDA	3				
42	90464-15195	CLAMP BRIDA	2				
43	3LD-82566-70	SWITCH, SIDE STAND INTERRUPTOR	1				
44	90157-05008	SCREW, PAN HEAD TORNILLO CABEZA CONICA PLANA	2				
45	90464-23041	CLAMP BRIDA	1				
46	90465-10098	CLAMP BRIDA	2				
47	3TB-83936-00	BAND, SWITCH CORD BANDA DE CABLE DE INTERRUPTOR	2				

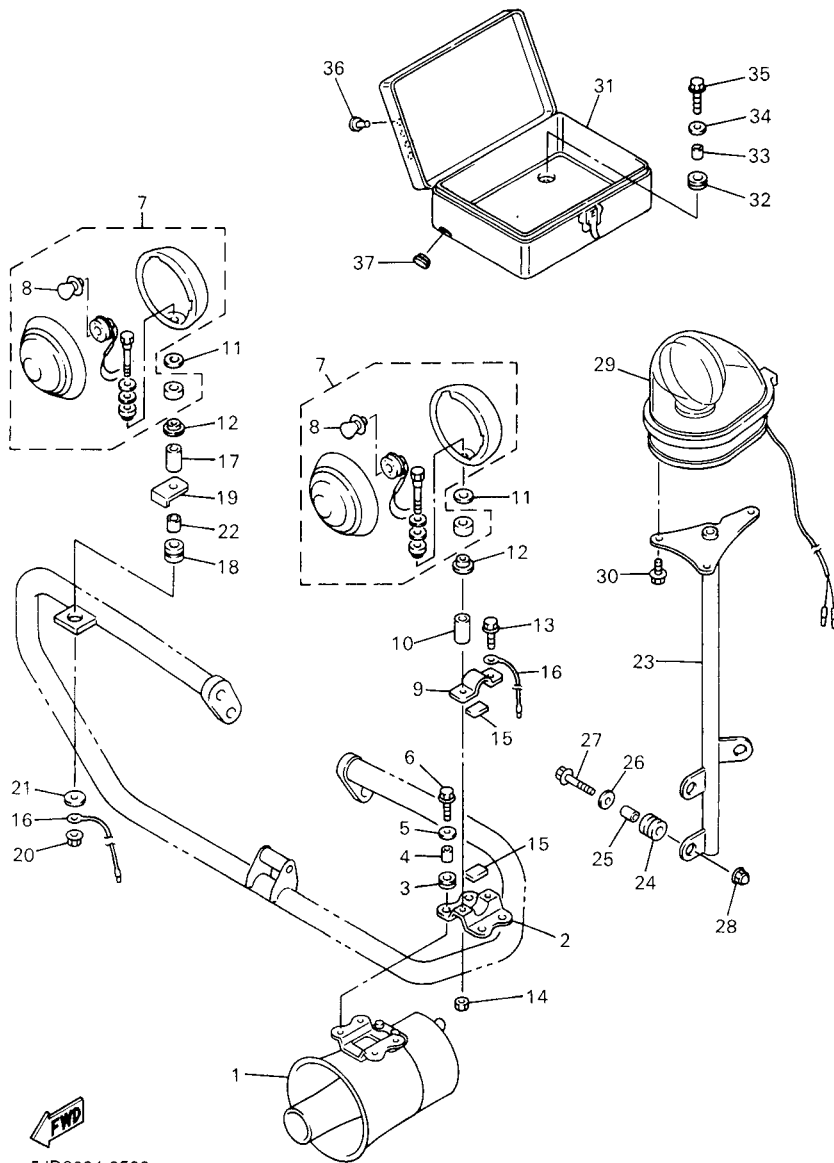

5JD2664-0500

FIG. 50 ALTERNATE 1 FOR CHASSIS OPCIONAL 1 CHASIS

REF. NO.	PART NO. CODIGO N°	DESCRIPTION DESCRIPCION	5JD3				REMARKS OBSERVACIONES
1	5JD-85160-00	ELECTRIC SIREN ANILLO EN O	1				
2	33V-98583-00	BRACKET, SIREN SOPORTE DE SIRENA	1				
3	90480-15058	GROMMET TAPON	4				
4	90387-066J9	COLLAR ESPACIADOR	4				
5	90201-06062	WASHER, PLATE ARANDELA PLANA	4				
6	95804-06020	BOLT, FLANGE TUERCA DE REBORDE	4				
7	435-98192-90-UJ	PATROL LIGHT ASSY (BLUE) PATROL LIGHT ASSY (BLUE)	2				UR RW UR RW
	256-98190-60-UJ	PATROL LIGHT ASSY (RED) PATROL LIGHT ASSY (RED)	2				UR RW UR RW
	435-98192-90-P0	PATROL LIGHT ASSY (BLUE) PATROL LIGHT ASSY (BLUE)	2				UR SMX UR SMX
	256-98190-60-P2	PATROL LIGHT ASSY (RED) PATROL LIGHT ASSY (RED)	2				UR SMX UR SMX
8	256-85213-00	.BULB .AMPOLLETA	1				
9	4EJ-84703-00	BRACKET SOPORTE	1				
10	90387-087L3	COLLAR ESPACIADOR	1				
11	90201-160F6	WASHER, PLATE ARANDELA PLANA	2				
12	90387-083Y8	COLLAR ESPACIADOR	2				
13	95824-08025	BOLT, FLANGE TUERCA DE REBORDE	1				
14	95604-08100	NUT, U TUERCA U	2				
15	4CH-84753-00	DAMPER AMORTIGUADOR	2				
16	5JD-84313-00	WIRE, EARTH CABLE A MASA	2				
17	90387-0810L	COLLAR ESPACIADOR	1				
18	90480-20338	GROMMET TAPON	1				
19	5JD-28483-00	PLATE, RUBBER 1 PLACA 1	1				
20	95604-08200	NUT, U FLANGE TUERCA DE AUTO-CIERRE	1				
21	90201-08612	WASHER, PLATE ARANDELA PLANA	1				
22	90387-08785	COLLAR ESPACIADOR	1				
23	5JD-2840B-00	PIPE 1 TUBO 1	1				
24	90480-15363	GROMMET TAPON	3				

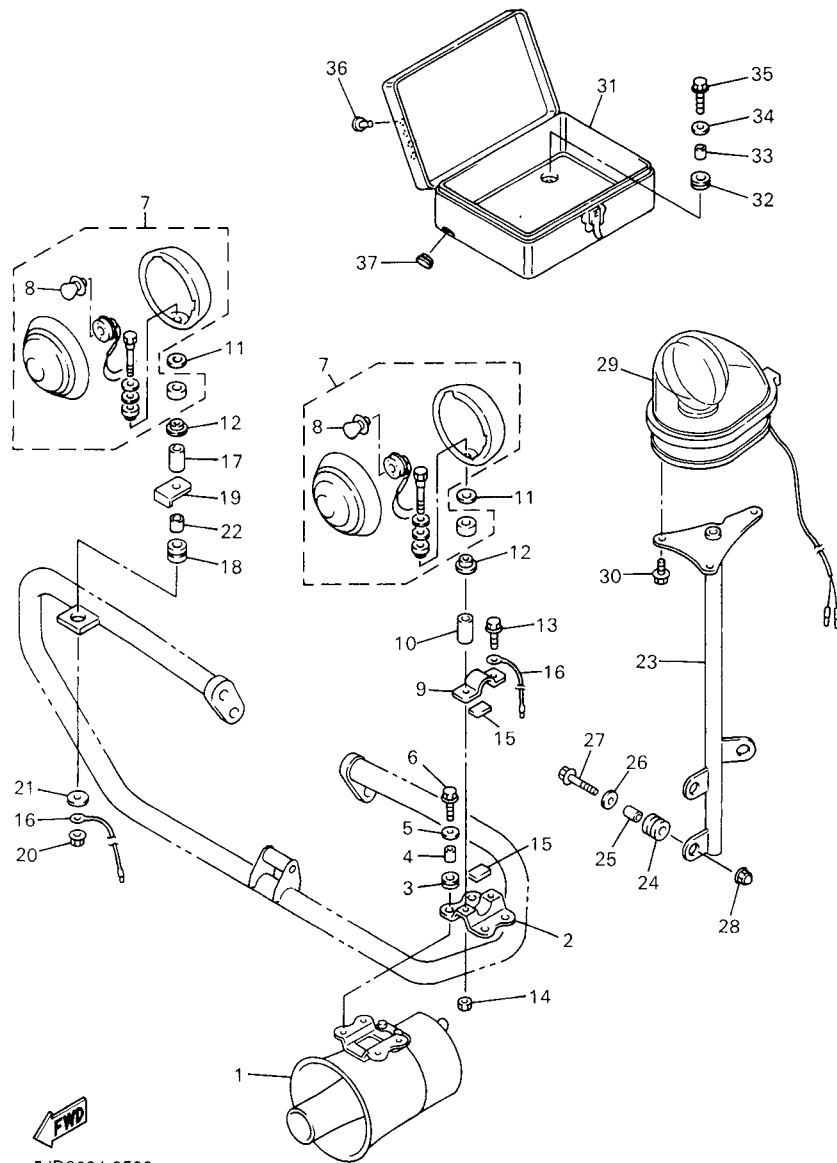

5JD2664-0500

FIG. 50 ALTERNATE 1 FOR CHASSIS OPCIONAL 1 CHASIS

REF. NO.	PART NO. CODIGO N°	DESCRIPTION DESCRIPCION	5J/D3		REMARKS OBSERVACIONES
25	90387-06595	COLLAR ESPACIADOR	3		
26	90201-06070	WASHER, PLATE ARANDELA PLANA	3		
27	95824-06025	BOLT, FLANGE TUERCA DE REBORDE	3		
28	90176-06047	NUT,CAP TUERCA CORONA	1		
29	5JD-84582-00	ROTARY FLASHING LAMP ASSY LAMPE KOMPL.	1		
30	95824-06012	BOLT, FLANGE TUERCA DE REBORDE	3		
31	33V-24870-00-UJ	BOX, DOCUMENT PORTA-DOCUMENTOS	1		UR RW
	33V-24870-00-P2	BOX, DOCUMENT PORTA-DOCUMENTOS	1		UR RW UR SMX UR SMX
32	90480-12572	GROMMET TAPON	4		
33	90387-060G7	COLLAR ESPACIADOR	4		
34	90201-06062	WASHER, PLATE ARANDELA PLANA	4		
35	95804-06020	BOLT, FLANGE TUERCA DE REBORDE	4		
36	90338-06169	PLUG TAPON	4		
37	90338-12192	PLUG TAPON	1		

NUMERICAL INDEX
INDICE NUMERICO

PART NO. CODIGO N°	REF. NO.	PART NO. CODIGO N°	REF. NO.	PART NO. CODIGO N°	REF. NO.	PART NO. CODIGO N°	REF. NO.	PART NO. CODIGO N°	REF. NO.	PART NO. CODIGO N°	REF. NO.
4KM-11101-00	1 - 1	26H-12153-09	4 - 10	3TJ-13461-00	8 - 1	4KM-14388-00	11 - 30	5JD-14904-00	11 - 5	4H7-16155-01	15 - 10
4KM-1111G-00	1 - 19	26H-12168-00	4 - 9	4KM-13461-00	7 - 1	4KM-14401-00	9 - 10	4KM-1490J-00	11 - 13	4H7-16181-00	16 - 31
26H-11133-10	1 - 7	26H-12168-20	4 - 9	4KM-13464-00	7 - 12	4KM-14422-00	9 - 13	4KM-1490K-00	11 - 50	4H7-16321-02	16 - 11
4KM-11166-00	14 - 10	26H-12168-40	4 - 9	4KM-13465-00	7 - 13	34X-1443E-00	9 - 20	4KM-14933-00	11 - 14	168-16324-00	16 - 9
371-11167-01	14 - 9	26H-12168-60	4 - 9	4KM-13470-00	7 - 18	1AE-14451-00	9 - 12	4KM-14940-00	11 - 15	31A-16325-00	16 - 15
4KM-11181-00	1 - 15	26H-12168-80	4 - 9	4KM-13479-00	7 - 6	1AE-14452-00	9 - 15	1A8-14953-00	11 - 7	4KM-16340-00	16 - 18
4KM-11190-00	1 - 16	26H-12168-A0	4 - 9	4KM-13493-00	7 - 2	4KM-14454-00	9 - 11	4KM-14995-00	11 - 54	58L-16351-00	16 - 12
4KM-11193-10	1 - 17	26H-12168-F0	4 - 9	16G-13569-00	9 - 3	4KM-14479-00	11 - 19	256-14997-00	11 - 6	4KM-16371-01	16 - 6
214-11198-01	8 - 10	26H-12168-H0	4 - 9	4KM-13572-00	13 - 3	1FN-14565-00	11 - 40		11 - 6	3LD-1637A-01	16 - 2
	25 - 27	26H-12168-K0	4 - 9	4KM-13575-00	9 - 9	4KM-14567-00	11 - 20	3EN-14997-00	11 - 48	4H7-16382-01	16 - 20
4KM-11310-00	2 - 1	26H-12168-M0	4 - 9	4KM-13586-01	9 - 1	812-14594-00	11 - 29	4KM-15100-10	13 - 1	5G2-16383-00	16 - 8
4KM-11351-00	2 - 5	26H-12168-R0	4 - 9	1RV-13595-00	10 - 30	4KM-14611-01	12 - 1	4KM-15105-00	13 - 44	1J7-16384-00	16 - 7
4H7-11363-00	13 - 12	26H-12168-U0	4 - 9	4KM-13596-00	9 - 2	4KM-14612-00	12 - 18	4H7-15138-00	13 - 2	1J7-16385-00	16 - 10
4KM-11411-00	3 - 1	26H-12168-W0	4 - 9	4KM-13741-00	13 - 4	4BR-14613-00	12 - 17	4KM-15164-00	13 - 32	3LD-16398-00	16 - 21
4KM-11416-00	3 - 3	26H-12168-Y0	4 - 9	4KM-13907-00	28 - 39	4KM-14615-01	12 - 5	4H7-15189-00	13 - 36	4KM-17121-01	17 - 5
4KM-11416-10	3 - 3	26H-12169-10	4 - 9	4KM-14103-00	11 - 38	4KM-14621-01	12 - 2	1AA-15316-01	13 - 39	4H7-17141-00	17 - 2
4KM-11416-20	3 - 3	26H-12169-30	4 - 9	4KM-14105-00	11 - 10	4KM-14631-01	12 - 3	4KM-17151-00	13 - 40	4KM-17151-00	17 - 6
4KM-11416-30	3 - 3	26H-12169-50	4 - 9	4KM-14107-15	11 - 22	4KM-14638-00	12 - 21	4KM-15327-00	13 - 41	4KM-17211-00	17 - 20
4KM-11416-40	3 - 3	26H-12169-70	4 - 9	4KM-1410A-10	11 - 9	4KM-14641-01	12 - 4	1AA-15336-00	13 - 38	4KM-17221-01	17 - 13
4KM-11418-00	3 - 4	26H-12169-90	4 - 9	4KM-1410G-00	11 - 51	4KM-14711-02	12 - 10	4H7-15346-00	14 - 13	4KM-17231-01	17 - 16
4KM-11418-10	3 - 4	26H-12169-E0	4 - 9	4KM-14141-32	11 - 24	3YF-14714-00	12 - 6	4H7-15347-01	14 - 16	4KM-17241-01	17 - 19
4KM-11418-20	3 - 4	26H-12169-G0	4 - 9	4KM-14142-12	11 - 17	4KM-14714-01	10 - 1	2H7-15361-00	14 - 24	4KM-17251-01	17 - 23
4KM-11418-30	3 - 4	26H-12169-J0	4 - 9	4KM-14146-00	11 - 44		10 - 10	3F9-15362-00	14 - 25	4KM-17401-00	17 - 1
4KM-11418-40	3 - 4	26H-12169-L0	4 - 9	354-14147-00	11 - 11	4KM-14721-02	12 - 14	4KM-15365-00	13 - 35	4KM-17402-00	17 - 12
4KM-11456-00	15 - 18	26H-12169-N0	4 - 9	4KM-14147-00	11 - 43	36Y-14747-00	12 - 20	31A-15381-00	13 - 29	278-17424-01	17 - 11
4KM-11474-00	15 - 19	26H-12169-T0	4 - 9	4KM-14148-00	9 - 18	3VD-14755-00	12 - 11	4KM-15381-00	15 - 21	4H7-17524-00	18 - 7
4KM-11603-00	3 - 6	4KM-12171-00	5 - 1		11 - 46		12 - 15	31A-15383-00	13 - 30	31A-17526-01	18 - 4
4KM-11605-00	3 - 6	4KM-12176-00	5 - 2	4KM-1414G-00	11 - 27	4KM-14791-00	12 - 22	4KM-15383-00	19 - 9	4KM-17527-00	18 - 5
4KM-11607-00	3 - 6	4KM-12210-00	5 - 7	4KM-14185-00	11 - 18	4KM-14808-01	10 - 6	4KM-15411-10	14 - 4	3H5-17529-00	18 - 8
4KM-11631-00-A0	3 - 5	3YX-12213-00	5 - 8	353-14186-00	11 - 23		10 - 15	4KM-15412-00	13 - 11	3JB-17531-00	18 - 19
58L-11633-00	3 - 7	3YL-12232-00	28 - 40	12R-14191-00	11 - 37	4KM-14840-00	10 - 22	4KM-15416-00	14 - 1	3JB-17531-10	18 - 19
4KM-11636-00	3 - 5	4KM-12241-00	5 - 5	4KM-14194-00	11 - 12	4KM-14844-00	10 - 34	4KM-15421-10	14 - 19	3JB-17531-20	18 - 19
4KM-11638-00	3 - 5	4KM-12251-00	5 - 9	127-14198-00	11 - 33	4KM-14868-01	10 - 33	4KM-15441-00	14 - 27	3JB-17531-30	18 - 19
4KM-11650-00	3 - 9	4KM-12252-00	5 - 10	3DM-14216-00	11 - 32	4KM-14872-00	10 - 2	4KM-15451-00	14 - 5	3JB-17531-40	18 - 19
12R-11654-00	3 - 10	5Y9-12491-00	49 - 31	4KM-14216-00	11 - 8	4KM-14873-00	10 - 11	4BB-15457-00	14 - 14	3JB-17531-50	18 - 19
31A-11656-00	3 - 12		49 - 39		11 - 8	4KM-14874-00	10 - 18	4KM-15461-00	14 - 20	4H7-17537-00-20	18 - 10
31A-11656-10	3 - 12	4KM-13151-00	7 - 25	1AE-14227-00	11 - 26	4KM-14881-00	10 - 4	4BB-15467-00	14 - 17	4H7-17537-00-30	18 - 10
31A-11656-20	3 - 12	4KM-13300-00	6 - 1	3G2-14231-20	11 - 28		10 - 13	4H7-15512-00	15 - 1	4H7-17537-00-40	18 - 10
31A-11656-30	3 - 12	4KM-13317-00	6 - 6	1HX-14231-24	11 - 42	4KM-14882-00	10 - 8	4KM-15517-00	15 - 9	1J7-17537-Y0-30	25 - 9
4KM-12111-00	4 - 1	4KM-13327-00	6 - 5	1HX-1423A-65	11 - 16	4KM-14883-00	10 - 17	4H7-15519-00	15 - 11	1J7-17537-Y0-40	25 - 9
51Y-12113-00	4 - 4	4H7-13328-00	6 - 7	4KM-14261-01	11 - 25	4KM-14884-00	10 - 19	3TJ-15521-00	15 - 2	1J7-17537-Y0-50	25 - 9
51Y-12114-00	4 - 5	4H7-13337-00	8 - 5	4KM-14265-00	11 - 47	4KM-14885-00	10 - 20	4KM-15522-00	15 - 14	4KM-17556-00	18 - 16
26H-12116-00	4 - 3	4H7-13354-00	6 - 11	4KM-14275-00	11 - 31	4KM-14886-00	10 - 27	4KM-15524-00	15 - 7	4KM-17582-00	17 - 21
26H-12117-00	4 - 6	4KM-13355-00	6 - 2	4KM-14275-10	11 - 56	4KM-14887-00	10 - 28	2H7-15531-00	15 - 3	4KM-17583-00	17 - 26
4G0-12118-00	4 - 7	4BB-13414-00	8 - 7	4KM-14291-00	11 - 34	5JD-14900-00	11 - 1	4KM-15580-00	15 - 6	2H7-17590-00	25 - 28
4KM-12119-00	4 - 8	4KM-13417-00	8 - 4	4KM-14294-00	28 - 41	5JD-14901-00	11 - 2	4KM-16150-00	16 - 1	4KM-18101-00	20 - 1
4KM-12121-00	4 - 2	3FV-13440-10	8 - 2	4KM-14348-00	11 - 49	5JD-14902-00	11 - 3	360-16154-00	16 - 29	4KM-18111-00	20 - 12
26H-12153-01	4 - 10	4KM-13454-01	13 - 42	4KM-14349-00	9 - 25	5JD-14903-00	11 - 4	4H7-16154-00	16 - 5	4KM-18112-00	20 - 16

NUMERICAL INDEX
INDICE NUMERICO

PART NO. CODIGO N°	REF. NO.	PART NO. CODIGO N°	REF. NO.	PART NO. CODIGO N°	REF. NO.	PART NO. CODIGO N°	REF. NO.	PART NO. CODIGO N°	REF. NO.	PART NO. CODIGO N°	REF. NO.
132-18113-01	20 - 14	4U5-2176E-00	38 - 8	278-23181-50	27 - 13	4KM-25327-00	32 - 9	36Y-2589H-00	35 - 5	4BP-27413-00	36 - 11
2UJ-18115-02	20 - 17		38 - 13		27 - 32	4KM-25338-00-WN	32 - 1	34X-25914-00	31 - 12	5JD-2741L-00	36 - 21
4KM-18120-01	20 - 5		38 - 34	43F-23188-10	27 - 19	4G0-25364-00	32 - 6		31 - 23	36Y-27424-01	36 - 24
4KM-18140-00	20 - 3	4KM-22110-00	24 - 1		27 - 38	4KM-25366-00	32 - 12	3YX-25919-00	31 - 9	5JD-2742L-00	36 - 22
2H9-18154-00	20 - 13	1J7-22141-00	24 - 7	4KM-23317-10	31 - 25	3HE-25371-51	32 - 16		31 - 20	4BP-27434-01	36 - 34
	20 - 20	4KM-22141-00	24 - 2	4PU-2331G-00	27 - 43	4KM-25381-00	32 - 20	29L-25919-A0	33 - 7	5JD-27435-00	39 - 20
4KM-18185-00	19 - 3	1J7-22143-00	24 - 8	4KM-23340-20	27 - 40	5MT-25398-00	30 - 10	3HE-25924-00	33 - 8	4KM-27442-00	36 - 16
4KM-18511-00	19 - 11	4KM-2217A-00	24 - 13	4KM-23346-20	27 - 41		32 - 11	3GM-25925-00	33 - 9	4KM-27443-00	36 - 17
4KM-18512-00	19 - 12	2KT-2217M-00	24 - 24	4KM-23389-00	26 - 13	5MT-25398-10	30 - 10	3YX-25926-00	31 - 13	4BP-27451-01	36 - 9
4KM-18513-00	19 - 13	4KM-22189-00	24 - 12	1W1-23416-00	26 - 5		32 - 11		31 - 24	4BP-27461-01	36 - 10
4KM-18531-00	19 - 14	4KM-2219X-00	24 - 9	26H-23418-01	26 - 8	5MT-25398-20	30 - 10	3YX-25929-00	31 - 10	4KM-28100-00	22 - 29
4KM-18540-00	19 - 1	4KM-22210-02	24 - 31	4KM-23435-00	26 - 11		32 - 11		31 - 21	5JD-28323-00	39 - 23
136-18542-00	19 - 7	1YW-22216-00	24 - 32	4H7-23441-01-PO	26 - 17	4KM-2580T-00	31 - 3	3YX-25937-00	31 - 7	5JD-28324-00	39 - 25
5JD-21110-00-33	21 - 1	5JD-23102-10	27 - 1	3FV-23462-00	26 - 3	4KM-2580U-00	31 - 4		31 - 18	5JD-28325-00	39 - 21
5JD-21140-00-33	21 - 3	5JD-23103-10	27 - 20	2GH-24181-00	28 - 4	5JD-2580W-01	33 - 3	5R2-25937-00	31 - 6	2KW-28328-00	38 - 3
4KM-2116M-00	21 - 22	4KM-23110-11	27 - 3	33M-24182-01	28 - 11	1AE-25819-52	33 - 14		31 - 17	2KW-28328-20	38 - 2
4KM-2117K-00	29 - 11		27 - 22	2GH-24183-00	28 - 5	4KM-2581K-01	37 - 21	5JD-26111-00	34 - 1	5JD-28331-00	39 - 23
5JD-2119A-00	21 - 16	4JH-23111-00	27 - 18	3Y6-24183-00	28 - 12	1FK-25827-01	33 - 12	5JD-26131-00	22 - 36	5JD-28333-00	39 - 19
4KB-21268-00	21 - 17		27 - 37	4JH-24183-00	28 - 38	1FK-25828-01	33 - 13	5JD-26132-00	22 - 37	36Y-28348-00	38 - 20
4KM-21315-00	21 - 6	3FW-23118-00	27 - 16	12R-24186-00	28 - 13	4BP-2582A-00	37 - 9	5PS-26133-10	34 - 9	5JD-2834V-00-PO	38 - 30
4KM-21318-00	21 - 9		27 - 35	2GH-24186-00	28 - 6	4KM-2582T-00	31 - 1		34 - 11	5JD-2834V-00-UJ	38 - 30
4KM-2136A-00	21 - 18	4KM-23123-01	27 - 42	4KM-24191-00	28 - 3	3GM-2582W-A0	33 - 1	36Y-26240-00	34 - 3	5JD-2834W-00-PO	38 - 31
30X-2139X-00	22 - 18	4FM-23125-40	27 - 6	4KM-24453-00	11 - 53	51J-25836-00	33 - 11	5JD-26241-00	34 - 2	5JD-2834W-00-UJ	38 - 31
3YX-2143A-00	21 - 20		27 - 25	3CV-24491-10	28 - 31	3YX-25838-00	35 - 18	51J-26246-01	34 - 4	5JD-28356-00	38 - 25
3GM-21512-00	22 - 2	5JD-23126-00	27 - 2	4KM-24500-11	28 - 15	3YX-2583H-00	35 - 14	2KW-26278-00	34 - 14	4KM-2836K-00	38 - 19
4KM-21512-00	22 - 7	5JD-23136-00	27 - 21	4X8-24512-00	28 - 16	4KM-2583V-01	37 - 6	3MA-26279-00	35 - 22	5JD-2836L-00	38 - 35
3HP-21568-E0	28 - 43	5JD-23141-00	27 - 14	4KM-2451B-00	28 - 24	341-25846-00	30 - 6	4EJ-26279-00	34 - 15	5JD-2836M-00	38 - 36
4KM-21611-00	22 - 9		27 - 33	3AC-24523-00	28 - 19	4TX-25852-02	35 - 4	4KM-26280-10	34 - 8	1TX-28371-00	21 - 25
4BR-21621-00	22 - 19	4EB-23144-00	27 - 10	4KM-2452B-00	28 - 22	2KF-25852-50	37 - 28	4KM-26290-10	34 - 10	4KM-28371-00	38 - 5
2AL-2162A-00	22 - 24		27 - 29	3AJ-24534-01	28 - 18	3YX-25854-00	35 - 3	5JD-26311-00	34 - 5	5JD-28374-00	39 - 18
4KM-21651-00-P9	22 - 13	4EB-23145-01	27 - 8	1FK-24560-00	28 - 36	360-25854-01	37 - 26	5JD-26312-00	34 - 6	36F-28379-00	22 - 27
4KM-21651-00-UJ	22 - 13		27 - 27	1FK-24566-00	28 - 37	2GU-25855-00	37 - 27	4KM-26331-01	34 - 12	5JD-28381-00	38 - 15
4KM-21691-00	22 - 15	36Y-23146-10	27 - 7	4FM-24602-10	28 - 28	4BP-2585F-00	37 - 10	1VJ-26333-00	34 - 13	5JD-2840B-00	50 - 23
5JD-21711-00-PO	23 - 1		27 - 26	4KM-2470F-10	29 - 2	3LN-2585G-00	37 - 8	5JD-26335-00	34 - 7	5JD-28413-00	39 - 1
5JD-21711-00-UJ	23 - 1	2GH-23149-00	27 - 17	4HM-24728-00	29 - 3	3YX-25866-00	35 - 12	1E6-26342-00	47 - 19	5JD-28422-00	39 - 5
4KM-2171E-00	23 - 15		27 - 36	4KM-24730-10	29 - 1	3YX-25866-10	35 - 13	4KM-2637G-00	26 - 15	5JD-28426-00	39 - 10
4KM-2171X-00	23 - 18	4KM-23149-00	27 - 15	22W-24741-00	29 - 12	3YX-25867-00	35 - 15	5H0-26393-00	47 - 5	5JD-28432-00	39 - 6
5JD-21721-00-PO	23 - 8		27 - 34	4BP-24780-00	29 - 5	5JD-25872-00	35 - 21	4KM-27111-20	36 - 27	5JD-28436-00	39 - 11
5JD-21721-00-UJ	23 - 8	26H-23156-00	27 - 9	4KM-2478E-01	29 - 8	5JD-25873-00	35 - 23	5JD-27113-00	39 - 17	5JD-28441-00	39 - 26
5JD-21732-00	29 - 18		27 - 28	4BP-24792-00	29 - 6	4KM-25875-00	35 - 27	1A0-27114-00	12 - 13	5JD-28442-00	39 - 27
1JK-21735-00	9 - 23	509-23158-L0	27 - 12	5JD-24810-00	29 - 13	5JD-25875-00	35 - 30	4KM-27211-00	37 - 1	5JD-28476-00	39 - 14
	22 - 6		27 - 31	5JD-24836-00	29 - 15	4KM-25876-00	35 - 28	5JD-27212-00	37 - 2	5JD-28477-00	39 - 15
5JD-21735-00	29 - 19	5JD-23170-00	27 - 5	33V-24870-00-P2	50 - 31	5JD-25876-00	35 - 31	5JD-27213-00	39 - 16	5JD-28483-00	50 - 19
47X-21736-00	45 - 11		27 - 24	33V-24870-00-UJ	50 - 31	3YX-25880-00	35 - 9	4BP-27222-01	37 - 11	5JD-28486-00	39 - 24
5JD-2173M-00	29 - 20	4FM-23171-40	27 - 4	341-25149-00	30 - 5	3LC-25885-00	37 - 23	4KM-27311-00	36 - 1	4KM-46101-00	25 - 1
5JD-2173N-00	29 - 21		27 - 23	4KM-25168-00-WN	30 - 1	31A-25894-01	37 - 25	4KM-27315-00	36 - 7	1J7-46117-Y0-25	25 - 18
3SX-21746-00	23 - 2	3GM-23173-00	27 - 11	4KM-25181-00	30 - 12	4KM-25895-00	37 - 19	1TX-27351-00	36 - 8	1J7-46117-Y0-30	25 - 18
	23 - 9		27 - 30	4HM-25190-20	30 - 11	3YX-2589F-00	35 - 17	36Y-27352-00	36 - 2	1J7-46117-Y0-40	25 - 18

NUMERICAL INDEX
INDICE NUMERICO

PART NO. CODIGO N°	REF. NO.	PART NO. CODIGO N°	REF. NO.	PART NO. CODIGO N°	REF. NO.	PART NO. CODIGO N°	REF. NO.	PART NO. CODIGO N°	REF. NO.	PART NO. CODIGO N°	REF. NO.
1J7-46117-Y0-50	25 - 18	2KW-82150-00	48 - 4	4KM-8353H-00	44 - 6	33V-98583-00	50 - 2	90109-066F0	1 - 18	90176-10075	1 - 11
22U-46118-00-12	25 - 20	2KW-82151-00	48 - 5	4KM-83540-40	44 - 3	4BH-W0041-00	35 - 2	90109-080G5	49 - 18	90176-22081	26 - 9
22U-46118-00-14	25 - 20		49 - 20	5JD-8354B-00	51 - 3	4KM-W0042-50	37 - 7	90109-083G4	31 - 2	90179-05271	38 - 7
22U-46118-00-16	25 - 20	36Y-82151-00	49 - 22	5JD-8354C-00	51 - 6	4KM-W0045-00	31 - 8		33 - 2		38 - 17
22U-46118-00-18	25 - 20	42X-82151-00	49 - 21	4KM-83550-03	44 - 29		31 - 19	90109-087F1	36 - 19	90179-05523	38 - 12
22U-46118-00-20	25 - 20	4FM-82151-00	49 - 23	4KM-83570-00	44 - 2	3XF-W0045-50	33 - 6	90109-101E6	36 - 28		38 - 33
2H7-46122-00	25 - 8	4KM-82305-00	49 - 9	29L-83578-00	44 - 19	31A-W0047-00	33 - 5	90109-10554	24 - 33	90179-06635	29 - 4
4H7-46123-01	25 - 14	4KM-82310-01	49 - 4	4KM-83612-20	44 - 7	3JB-W0047-00	31 - 5	90109-10748	25 - 24	90179-08148	47 - 14
4H7-46125-00	25 - 11	4KM-82320-01	49 - 5	1TX-83740-01	44 - 22		31 - 16	90110-05112	28 - 29	90179-08327	3 - 11
4H7-46152-00	25 - 17	3NS-82370-00	49 - 8	5JD-83755-00	51 - 2	1J3-W0048-00	33 - 10	90110-06035	6 - 4	90179-08673	12 - 19
4H7-46153-00	25 - 4	4JH-82501-04	49 - 17	4KM-83912-00	47 - 11	51L-W0048-00	31 - 11	90110-08199	36 - 18	90179-08674	21 - 8
4KM-46172-00	25 - 31	2TK-82530-02	49 - 16	3YX-83922-00	35 - 16		31 - 22		36 - 23	90179-10658	21 - 15
4X7-46180-00	25 - 37	4KM-82540-00	49 - 12	3TB-83936-00	49 - 26	31A-W0057-00	33 - 4	90116-08360	25 - 3	90179-18360	18 - 3
8U9-77162-00	22 - 28	3LD-82566-70	49 - 43		49 - 47	3JB-W0057-00	31 - 4	90116-08595	1 - 9	90179-25033	26 - 6
4KM-81317-00	9 - 7	5JD-82590-01	49 - 19	3YX-83945-00	47 - 15		31 - 15	90116-10328	13 - 10	90183-05024	23 - 3
4KM-81600-10	40 - 1	1UA-82591-00	49 - 27	5JD-83959-00	47 - 1	3YX-W0091-02	35 - 11	90116-10329	13 - 9		23 - 10
4KM-81604-00	40 - 14		49 - 33	5JD-83969-00	47 - 7	4KM-W1751-00	18 - 1	90116-10330	13 - 8		38 - 4
3FV-81619-00	40 - 8		49 - 34	4BH-83980-00	35 - 6	31A-W1752-00	18 - 13	90116-10362	25 - 2	90183-06053	22 - 12
4KG-81634-00	40 - 2		49 - 35	4KM-8413H-00	45 - 2	2TV-W2470-00	29 - 9	90119-05071	48 - 11		22 - 23
36Y-81638-50	40 - 16		49 - 36	4KM-8413K-00	45 - 4	4TX-W2587-03	35 - 1	90119-06213	28 - 10	90185-10091	36 - 33
2KT-81642-50	40 - 17		49 - 37	4KM-84312-00	45 - 8	4KM-Y2151-20-PB	22 - 1	90123-08096	47 - 13	90185-10170	21 - 4
4BH-81643-00	40 - 3		49 - 38	5JD-84313-00	50 - 16	4KM-Y2151-20-UJ	22 - 1	90149-05299	38 - 11	90185-14070	18 - 18
4BH-81643-10	40 - 5	3MA-82591-00	49 - 28	8G9-84314-00	45 - 6	4KM-Y2410-30-01	28 - 1		38 - 32		25 - 16
3FV-81645-00	40 - 10	4KM-82911-00	47 - 10	4KM-84320-00	45 - 1	4KM-Y2410-30-05	28 - 1	90149-05312	38 - 6	90201-04018	22 - 21
4BH-81645-00	40 - 4	3YX-82917-01	47 - 12	4KM-8432M-00	45 - 5	5JD-Y2835-00-UJ	38 - 1	90149-06008	28 - 20	90201-052E8	51 - 9
4BH-81660-00	40 - 18	5JD-83303-00	39 - 12	4KM-84347-00	45 - 9	5JD-Y2835-10-P0	38 - 1	90149-08152	13 - 31	90201-06062	50 - 5
4KM-81671-00	41 - 2	5JD-83304-00	39 - 13	4SV-84397-00	45 - 7	90101-06576	12 - 8	90150-04041	22 - 20		50 - 34
4KM-81673-00	41 - 1	3GM-83310-00	43 - 1	5JD-84582-00	50 - 29	90101-08662	36 - 3	90150-05024	38 - 16	90201-06070	50 - 26
4H7-81811-00	42 - 4	306-83311-40	43 - 2	4EJ-84703-00	50 - 9	90101-10659	24 - 28	90151-06013	19 - 6	90201-06071	46 - 8
4H7-81812-01	42 - 5		43 - 6	4BP-84710-00	46 - 1	90101-12673	24 - 21	90151-06059	19 - 10	90201-060A3	44 - 28
4KM-81815-00	42 - 8	3GM-83320-00	43 - 5	4BP-84712-00	46 - 4	90105-06153	1 - 4	90153-06029	1 - 5	90201-06380	22 - 33
4H7-81826-01	42 - 7	51L-83332-01	43 - 3	137-84714-60	46 - 3	90105-06154	6 - 3	90154-05013	38 - 21	90201-07081	38 - 29
4H7-81840-01	42 - 3	51L-83342-01	43 - 7	4BP-8471J-00	46 - 5	90105-06399	14 - 3	90154-05059	23 - 6	90201-08083	37 - 15
4H7-81844-00	42 - 6	3GM-83350-01	48 - 6	4BP-84721-00	46 - 2	90105-06456	22 - 8		23 - 13	90201-080L8	5 - 12
4H7-81847-01	42 - 2	34L-83350-20	48 - 13	3YF-84751-00	22 - 30	90105-07004	5 - 3	90157-05008	49 - 44	90201-08326	36 - 35
4BB-81890-00	42 - 1	1W7-83355-00	48 - 14	4CH-84753-00	50 - 15	90105-08055	32 - 17	90157-05079	36 - 12	90201-08366	13 - 17
36Y-81910-50	40 - 7	5JD-83362-00	47 - 2	4KM-85130-00	22 - 34	90105-08776	40 - 20	90157-10043	25 - 30	90201-08382	2 - 7
4KM-81940-02	48 - 1	18G-83365-00	43 - 10	5JD-85160-00	50 - 1	90105-08779	21 - 7	90159-03102	44 - 8	90201-08612	50 - 21
4KM-81950-00	48 - 15	4KM-83371-00	48 - 7	256-85213-00	50 - 8	90105-10110	24 - 16	90159-06078	22 - 10	90201-087A9	36 - 4
5EA-81950-00	48 - 3	4KM-83500-40	44 - 1	4H7-85720-01	49 - 14	90105-10445	41 - 3	90159-06092	16 - 14	90201-10054	21 - 5
25G-81950-01	48 - 12	4KM-83509-00	44 - 17	4KM-85750-00	44 - 4	90105-10638	31 - 26	90159-06107	41 - 4	90201-10118	35 - 26
4BH-81970-00	40 - 6	1TX-83511-00	44 - 5	4KM-85752-01	48 - 9		33 - 15	90164-04023	44 - 15		37 - 24
4BH-81972-00	40 - 9	4R0-83517-00	44 - 18	5G3-85753-00	48 - 10	90105-10737	21 - 11	90167-04057	44 - 12	90201-10128	1 - 13
3WP-81980-00	49 - 24	5JD-8351A-00	51 - 1	4HM-85885-10	11 - 55	90105-10778	21 - 2	90170-06228	20 - 19	90201-101J1	24 - 18
3XW-82100-01	49 - 1	36Y-83523-00	44 - 20	256-98190-60-P2	50 - 7	90105-10780	21 - 14	90170-08010	37 - 12		24 - 29
4KM-82115-00	49 - 2	5JD-83523-00	51 - 5	256-98190-60-UJ	50 - 7	90105-10781	21 - 13	90170-20257	16 - 17		24 - 34
4KM-82116-00	49 - 3	1TX-83524-00	44 - 24	435-98192-90-P0	50 - 7	90109-060E9	29 - 14	90176-06047	29 - 17	90201-10669	36 - 26
116-82131-00	22 - 26	2GG-8352K-00	44 - 21	435-98192-90-UJ	50 - 7	90109-06468	37 - 3		50 - 28	90201-113K2	7 - 7

NUMERICAL INDEX
INDICE NUMERICO

PART NO. CODIGO N°	REF. NO.	PART NO. CODIGO N°	REF. NO.	PART NO. CODIGO N°	REF. NO.	PART NO. CODIGO N°	REF. NO.	PART NO. CODIGO N°	REF. NO.	PART NO. CODIGO N°	REF. NO.
90201-11597	1 - 12	90387-060J4	44 - 25	90462-20188	10 - 23	90480-14323	21 - 24	92907-04200	23 - 4	93306-20331	32 - 3
90201-12163	16 - 26	90387-060M9	9 - 16	90464-08189	49 - 40	90480-15058	50 - 3		23 - 11	93306-20434	17 - 9
90201-12166	20 - 9	90387-06299	28 - 7	90464-09221	9 - 8	90480-15363	50 - 24	92907-04600	44 - 11	93306-20439	17 - 25
90201-126A7	24 - 22	90387-062L2	28 - 32	90464-10190	49 - 41	90480-18276	46 - 6	92907-06100	10 - 25	93306-20501	15 - 17
90201-127J6	36 - 36	90387-06595	50 - 25	90464-13073	49 - 25	90480-20338	50 - 18		37 - 4	93306-20709	18 - 2
90201-141A3	32 - 22	90387-065T2	22 - 5		49 - 30	90501-12413	7 - 3	92907-06600	10 - 26	93306-30317	32 - 2
90201-14632	25 - 15	90387-066J9	50 - 4	90464-13077	49 - 29	90501-16491	25 - 36		12 - 9	93306-30318	17 - 24
90201-14633	18 - 17	90387-067K8	7 - 20	90464-15195	49 - 42	90501-224A8	16 - 13		28 - 9	93306-30533	25 - 10
90201-150U6	16 - 4	90387-07037	46 - 7	90464-20178	10 - 36	90501-70762	18 - 6		37 - 18	93306-30550	17 - 10
90201-160F6	50 - 11	90387-07038	7 - 26	90464-20191	21 - 19	90506-08227	20 - 2		49 - 11	93306-90503	19 - 2
90201-20276	17 - 7	90387-0810L	50 - 17		38 - 26	90506-18224	36 - 5	92907-08100	11 - 39	93306-91101	17 - 27
90201-220T0	26 - 10	90387-083Y8	50 - 12	90464-23041	49 - 45	90506-20192	37 - 5	92907-08600	12 - 25	93310-365H3	16 - 32
90201-231A2	25 - 33	90387-08785	50 - 22	90464-25160	38 - 10	90506-23509	36 - 32		16 - 22	93311-21044	25 - 38
90201-243A2	17 - 22	90387-087L3	50 - 10	90464-25217	21 - 21	90506-26225	36 - 6	92907-08700	25 - 23	93311-36042	17 - 30
90202-05193	28 - 21	90387-100T8	24 - 15	90464-30040	41 - 8	90506-40508	36 - 31	92990-12200	38 - 24	93311-43729	25 - 6
90202-07127	38 - 38	90387-104L8	36 - 25	90464-60067	49 - 6	90508-16459	16 - 19	93101-30084	25 - 5	93315-11206	16 - 27
90202-09001	38 - 18	90387-124F4	20 - 8	90465-08369	41 - 6	90508-20572	36 - 14	93101-32088	3 - 2	93315-23208	6 - 12
90202-10165	38 - 9	90387-126T1	24 - 20	90465-08371	41 - 7	90508-267A2	20 - 6	93101-35097	18 - 15	93316-01403	25 - 19
	38 - 14	90387-127W0	24 - 27	90465-10098	49 - 46	90508-297A1	20 - 4	93101-38098	25 - 13	93317-11020	16 - 24
90202-24190	26 - 4	90387-16547	13 - 7	90465-12160	41 - 9	90560-17322	32 - 5	93102-12106	20 - 11	93317-31771	24 - 25
90202-26142	26 - 7	90387-1705N	25 - 42	90465-13275	49 - 32	90560-17356	30 - 2	93102-12224	16 - 25	93317-41510	25 - 7
90209-06339	7 - 4	90387-1705S	32 - 15	90467-08092	10 - 29	91314-05010	28 - 30	93102-25017	24 - 5	93317-41761	24 - 19
90209-22191	17 - 3	90387-172J0	32 - 23	90467-09006	28 - 27	91314-06020	9 - 6		30 - 4	93317-42060	24 - 14
90209-22252	17 - 14	90387-17530	30 - 13	90467-10008	9 - 19	91314-06025	5 - 13	93102-25044	32 - 4	93332-00010	24 - 4
90209-25196	17 - 17	90387-17543	24 - 6		9 - 21	91314-08030	26 - 12	93102-70167	25 - 25	93340-21505	16 - 3
90215-06040	15 - 4	90387-177Y4	32 - 19		9 - 27		26 - 18	93105-45017	30 - 7	93399-99931	26 - 1
90215-20170	16 - 16	90387-2005R	7 - 11	90467-10039	9 - 4	91314-08040	27 - 39	93108-43013	25 - 32	93399-99932	26 - 2
90215-23194	18 - 9	90387-201L2	15 - 13	90467-11106	9 - 26	91317-06012	10 - 7	93109-17071	24 - 26	93410-22039	25 - 35
90240-08124	37 - 14	90387-2505G	19 - 8	90467-12053	28 - 23		10 - 16	93210-06422	13 - 45	93410-23056	25 - 34
90240-08140	36 - 13	90387-252A8	16 - 30		28 - 25	91317-06016	7 - 17	93210-07438	13 - 33	93440-11029	19 - 15
90267-32071	22 - 3	90401-10159	35 - 24	90467-13123	28 - 42	91317-06020	13 - 34	93210-07540	13 - 43	93440-12117	1 - 3
90269-05074	22 - 17		37 - 22	90467-14015	14 - 11	91317-06025	6 - 9	93210-100A9	7 - 16	93440-20088	25 - 39
90269-07076	38 - 37	90401-10160	35 - 25	90467-14057	37 - 20		7 - 27	93210-11124	13 - 14	93440-25084	17 - 4
90269-10075	22 - 16	90401-12122	7 - 14	90467-19160	10 - 9		8 - 13	93210-18319	6 - 8		17 - 15
90331-12028	15 - 15	90401-20162	7 - 10		10 - 21	91317-06030	8 - 11	93210-207A0	13 - 37	93440-28062	17 - 18
90338-06169	50 - 36	90430-06014	1 - 6	90467-24113	10 - 32	91317-06040	8 - 12	93210-27370	14 - 26	93440-45144	18 - 11
90338-12192	22 - 4	90430-10148	49 - 13	90468-08104	10 - 5	91401-20012	37 - 16	93210-44545	9 - 5	93440-72049	17 - 31
	50 - 37	90430-12202	7 - 15		10 - 14	91401-25015	36 - 15	93210-57428	32 - 14	93440-80082	17 - 29
90338-13272	22 - 38	90430-14240	2 - 4		14 - 12	91808-16023	1 - 2	93210-60426	25 - 12	93450-17044	3 - 8
90338-20113	24 - 3	90445-090E5	10 - 31	90480-01558	23 - 7	92014-08025	37 - 13	93210-71360	18 - 14	93604-08071	41 - 5
90338-20188	7 - 21	90445-104H3	28 - 26		23 - 14	92901-05100	40 - 12	93210-72300	2 - 2	93604-10011	19 - 5
90338-48105	13 - 15	90445-170K9	36 - 29		23 - 17	92901-05600	40 - 13	93210-87723	7 - 9	93604-17198	19 - 4
90340-14132	8 - 9	90446-29385	36 - 30		23 - 20	92903-06600	2 - 8		8 - 3	93608-50158	20 - 10
	25 - 26	90450-20078	10 - 3	90480-12392	51 - 8	92903-10100	25 - 41	93211-44348	25 - 21	93900-00030	30 - 9
90340-14135	25 - 29		10 - 12	90480-12475	7 - 19	92904-08600	24 - 11	93306-00401	15 - 16		32 - 8
90380-20213	36 - 20	90450-64003	9 - 22	90480-12572	50 - 32	92906-04600	35 - 8	93306-00416	32 - 13	94112-1708P	30 - 8
90387-053H3	51 - 7	90462-10066	7 - 24	90480-13163	28 - 33	92907-03100	44 - 14	93306-00519	18 - 12	94115-1705V	32 - 7
90387-060G7	50 - 33	90462-12221	41 - 10	90480-14023	9 - 17	92907-04100	44 - 10	93306-20314	30 - 3	94580-25060	6 - 10

NUMERICAL INDEX
INDICE NUMERICO

PART NO. CODIGO N°	REF. NO.	PART NO. CODIGO N°	REF. NO.	PART NO. CODIGO N°	REF. NO.	PART NO. CODIGO N°	REF. NO.	PART NO. CODIGO N°	REF. NO.	PART NO. CODIGO N°	REF. NO.
94591-40150	5 - 4	95617-10100	24 - 30	95824-08080	5 - 11	98904-06016	34 - 16				
94701-00241	1 - 14	95617-12100	24 - 23	95824-08090	39 - 7	98907-06010	5 - 6				
94701-00242	1 - 14	95627-08335	2 - 6	95824-10050	21 - 12	99001-07600	16 - 23				
95024-06020	14 - 2	95702-05500	40 - 15	95827-06012	21 - 23	99001-09600	16 - 28				
	14 - 28	95707-05500	22 - 35	95827-06016	38 - 28	99001-10600	20 - 7				
95024-06035	14 - 7	95707-06500	7 - 23	95827-06025	7 - 22	99009-11400	7 - 8				
95024-06040	14 - 22		7 - 28	95827-08030	18 - 20	99009-17500	7 - 5				
95024-06045	14 - 8		29 - 7	97004-08035	24 - 10	99009-20400	17 - 8				
95024-06050	14 - 23		44 - 27	97007-06014	15 - 20	99009-32400	15 - 12				
95024-12020	38 - 23	95804-06016	35 - 32	97007-06016	15 - 5	99009-55400	17 - 28				
95026-06030	35 - 20	95804-06020	50 - 6	97007-06025	28 - 8	99009-62500	15 - 8				
95027-06008	48 - 2		50 - 35	97017-08025	12 - 24	99224-00160	28 - 2				
95027-06010	26 - 14	95804-06060	42 - 10	97024-06020	20 - 15	99227-00160	28 - 2				
95027-06012	35 - 29	95807-06012	10 - 35	97701-30110	44 - 23	99244-00100	22 - 14				
	48 - 8		23 - 16	97707-30518	44 - 16		38 - 2				
95027-06016	15 - 22	95807-06014	22 - 11	97707-40010	22 - 25	99247-00100	22 - 14				
	22 - 31	95807-06016	23 - 19		23 - 5		38 - 2				
	49 - 15		28 - 34		23 - 12	99530-08016	8 - 8				
95027-06020	47 - 18	95807-06020	45 - 10	97707-40514	45 - 3	99530-10114	14 - 6				
95027-06030	44 - 26		49 - 7	97707-40620	43 - 4		14 - 21				
95027-08020	12 - 7	95807-08012	26 - 16		43 - 8	99530-12016	13 - 5				
95027-08025	12 - 12	95807-08030	28 - 14	97707-50130	9 - 14		13 - 13				
	12 - 16	95807-10040	12 - 23	98501-05018	40 - 11	99530-14016	2 - 3				
95301-06600	35 - 10	95814-06035	13 - 25	98502-05016	11 - 45		13 - 6				
95304-06700	20 - 18	95814-06050	13 - 27	98506-04014	35 - 7						
95307-04600	51 - 10	95814-06055	13 - 23	98507-03008	28 - 17						
95307-06600	46 - 9	95814-06065	13 - 28	98507-03010	44 - 13						
95307-12700	38 - 22	95814-06100	13 - 20	98507-03014	11 - 21						
	43 - 9	95814-06120	13 - 22	98507-03016	47 - 3						
95314-06600	2 - 10	95814-06135	13 - 19	98507-04008	11 - 41						
95314-10600	25 - 40	95814-08014	51 - 4	98507-04010	11 - 36						
95317-08600	2 - 9	95814-08020	39 - 2	98507-04012	44 - 9						
	25 - 22	95814-08045	13 - 24	98507-05010	28 - 35						
95380-06600	42 - 9		39 - 8		32 - 10						
95604-08100	50 - 14	95814-08065	13 - 18		47 - 6						
95604-08200	32 - 18		40 - 19	98507-05012	11 - 52						
	39 - 9	95814-08105	13 - 16	98507-05018	11 - 35						
	50 - 20	95814-10040	12 - 26	98507-05030	47 - 8						
95604-10200	39 - 4	95814-10060	39 - 3	98507-05040	47 - 4						
95606-06100	35 - 19	95817-06025	9 - 24		47 - 9						
95607-04100	22 - 22	95817-06070	13 - 26	98507-06010	8 - 6						
95607-06100	22 - 32	95817-06080	13 - 21	98507-06012	10 - 24						
	47 - 16	95817-08016	21 - 10		29 - 10						
95607-10100	24 - 35	95817-08035	38 - 27	98507-06016	14 - 15						
95607-14200	32 - 21	95824-06012	50 - 30		14 - 18						
95617-06625	1 - 8	95824-06016	29 - 16	98507-06018	49 - 10						
95617-06630	1 - 10	95824-06025	50 - 27	98507-06020	37 - 17						
95617-10100	24 - 17	95824-08025	50 - 13	98707-03020	47 - 17						